

2014/15



Catálogo de Toros

- Probados con hijas
- Genómicos

Import Export Bas SL



2014/15

© A.-M. Evers

Ankora, hija de Lasso, en su novena lactación // Actualmente tiene 155.000 litros de producción vitalicia

GGI - German Genetics International GmbH

GGI – German Genetics International GmbH



es la oficina de exportación de las 7 Asociaciones-Cooperativas más importantes de Holstein de Alemania, representándolas en el mercado internacional. Además de genética Holstein de gran calidad, GGI también ofrece una gran variedad de sementales de razas cárnicas, de sementales de doble propósito, así como sementales de otras razas de leche.

GGI, junto con sus asociados, ofrece a los ganaderos de todo el mundo un acceso fácil y directo a los mejores toros del programa de cría alemán. Además, el equipo humano de GGI le ofrece sus servicios para darle respuesta acerca de la organización y cría de la ganadería Holstein en Alemania.

Todos los toros ofrecidos son probados con una alta repetibilidad y precisión, en base al modelo de estimación de valores genéticos líder en el mundo. Esto es válido tanto para los toros probados con hijas como para los toros probados genómicamente.

El potencial genético de los toros de GGI refleja claramente la filosofía del programa de cría alemán: un rendimiento lechero alto con buenos sólidos, una conformación balanceada, unas patas-talones excelentes y unas ubres funcionales y sanas, así como fertilidad y longevidad. El objetivo es tener una vaca sana y económicamente rentable, capaz de mantener unos altos rendimientos en varias lactaciones y bajo diferentes formas de manejo.

Por favor, ante cualquier consulta, puede contactar con GGI o con nuestros representantes internacionales. Con los mejores toros de GGI, siempre irán por buen camino!

Toros probados con hijas y selección genómica: una cuestión de fiabilidad

A partir de agosto de 2010 todos los valores genéticos han sido mejorados con las informaciones genómicas disponibles, aumentando así la fiabilidad de los toros jóvenes probados con solamente pocas hijas. Junto con los toros probados con hijas, desde agosto de 2010 también los llamados toros genómicos son considerados como sementales probados. Los valores genéticos son determinados mediante la estructura genómica del toro joven, comparándola con los genes de los sementales probados con hijas (población de referencia). Así pues, la calidad de los valores genómicos depende directamente de la calidad de los valores genéticos basados en hijas y del número de toros en la población de referencia.

Con más de 27.000 toros (agosto 2014), Alemania tiene la población de referencia más grande y mejor estructurada a nivel mundial. La población de referencia alemana representa la genética Holstein completa actual de Europa y Norteamérica.

Pues, se mantiene el predominio del modelo de estimación alemán, también en tiempos de selección genómica. Debido al intervalo más corto entre las generaciones, los toros genómicos jóvenes suelen tener valores genéticos claramente más altos que los actuales sementales probados con hijas. No obstante, la fiabilidad de los toros probados genómicamente es más baja que

la de toros probados con hijas. GGI ofrece un gran abanico de posibilidades: desde el toro genómico joven sin hijas, a toros jóvenes probados con un centenar de hijas, hasta toros de segunda ronda probados con miles de hijas. Cualquier toro que necesite para su rebaño, con GGI lo encontrará! Para facilitarle una selección cómoda de la mejora genética alemana, le ofrecemos en este catálogo tanto toros probados con hijas (con una fiabilidad alta) así como toros genómicos con un alto potencial de mejora genética.



GGX – semen sexado „Made in Germany“

El moderno laboratorio que S.T. tiene en Cloppenburg (Alemania), dispone de la última y más avanzada tecnología de sexage, lo que garantiza unos resultados muy fiables y seguros, que le van a permitir incrementar sus posibilidades de éxito a la hora de obtener descendencia femenina en más del 90%.

Además, el semen GGX cumple también con las más altas exigencias de higiene y calidad.

GGX ofrece semen sexado de alta calidad, tanto de los más modernos toros genómicos como de los sementales probados con hijas, de las razas Holstein, Holstein Rojo y también de razas cárnicas.

GGX está constantemente incluyendo nuevos toros en la oferta de toros sexados, con lo cual para tener la última información, consulte por favor nuestra página Web: www.ggi.de

Usted puede encontrar informaciones actuales sobre la cría de Holstein en Alemania así como informes detalladas de hijas de toros nuevos y toros probados en nuestra página web: www.ggi.de y en la revista **German Holstein News** (suscripciones en el teléfono: +49 4471 9174-0).

Nuestro Potencial



! Alemania tiene la población más grande del mundo de vacas registradas de Holstein Negro y Holstein Rojo

! Con más de 27.000 toros, Alemania tiene la población de referencia genómica más grande (vit 08-2014)

! 1.690.000 vacas registradas de la raza Holstein Negro

! 160.000 vacas registradas de la raza Holstein Rojo

Asociaciones cooperativas y servicios:

Consejo y apoyo técnico por medio de conferencias, cursos y material de información en cooperación con las siguientes asociaciones:

- Deutscher Holstein Verband e.V. (DHV)
- Arbeitsgemeinschaft Deutscher Rinderzüchter e.V. (ADR)
- Las organizaciones de control lechero (DLQ)
- El centro de cálculo Vereinigte Informationssysteme Tierhaltung w.V. (vit)
- Zuchtvieh Export GmbH (ZVE)
- Nuestros socios



Indice

Holstein Negro

PROBADOS CON HIJAS:
REPETIBILIDAD >95%

Nombre	Página
Billard	. 4
Bodrum	. 11
Borsati	. 12
Elburn	. 13
Eminem	. 13
Gandolf	. 14
Goldboy	. 14
Goldday	. 5
Gunnar	. 15
Jentin	. 6
Leko	. 15
Lennox	. 8
Lonar	. 16
Magna P RF	. 9
NOG Jeto	. 17
Pazzini	. 18
Radon	. 21
Sherlock	. 22
Short Cut	. 22
Sterngold	. 23
Zabing	. 24
Zeidler	. 24

PROBADOS CON HIJAS:
Nombre Página

Arango	. 11
Easyjet	. 12
Jugador	. 7
Lighton	. 16
Marmorall	. 17
Monitor	. 10
NOG Mato	. 18
Pelegrino	. 19
Pernod	. 19
Pinolo	. 20
Pinto	. 20
Playa	. 21
Snooker	. 23

GENÓMICOS:
Nombre Página

Aspirant P	. 26
Background	. 26
Banesto	. 27
Beladi	. 27
Big Point	. 28
Bolt RF	. 28
Carlos	. 29
Darino	. 29
Early P	. 30
Epochal	. 30
Fergus	. 31
Forrest	. 31
Gangster	. 32
Go Now RF	. 32
Grizzly	. 33
Guard	. 33
Iowa	. 34
Lennon	. 34
Lexington	. 25
Lidano P	. 35
Lobach	. 35
Lockerley	. 36
Magoo	. 36
Mocon	. 37
New Style P	. 37
Nordkap	. 38
Nucleus	. 38
Nugget RDC	. 39
Revival P	. 39
Sinus	. 40
Sundance	. 40

Holstein Rojo

PROBADOS CON HIJAS:
REPETIBILIDAD >95%

Nombre	Página
Carie	. 41
Carmano	. 44
Deedle	. 44
Edway	. 45
Jerudo	. 45
Laron P	. 42
Lasse P	. 46
Ruleto	. 48
Tableau	. 43
Taurus	. 49

PROBADOS CON HIJAS:
Nombre Página

Malden	. 47
Madorty	. 46
Mr Alico	. 47
Rupie	. 48
Zubelino	. 49

GENÓMICOS:
Nombre Página

Albano	. 51
Algo	. 51
Avenger	. 52
Citation P	. 52
Colour P	. 53
Dixn Red	. 53
Drake	. 54
Effort	. 54
Fageno	. 55
Haytema	. 55
Label P	. 50
Lacoste	. 56
Lafar P	. 56
Lago P	. 57
Lamano P	. 57
Laptop PP	. 58
Momo-Red	. 58
Moses-Red	. 59
Mr. Marco	. 59
Nitro P	. 60
Pollux PP	. 60
Rebar P	. 61
Slim P	. 61
Snake Red	. 62
Symphony	. 62
Travel	. 63

OTRAS RAZAS:
Nombre Página

Loyd (Angler)	. 63
Berus (DP)	. 64
Semper (DSN)	. 64

RAZAS CÁRNICAS:
Nombre Página

Charolés	. 65
Limousin	. 65
Blanco Azul-Belga	. 65
Fleckvieh	. 65
Piemontés	. 65
Wagyu	. 65
Uckermärker	. 65
Angus (negro)	. 65
Angus (rojo)	. 65
Galloway	. 65
Hereford	. 65
Highland	. 65

Billard

17.03.2008
CVF BLF BYF 676026 DEU 000535272163

♂ **Billion**

♀ **Stutter EX 90** (♂ O-Man)

La 2 12397 3,99 495 3,27 406

♀ **Stetson EX 92** (♂ Durham)

La 2 17288 3,67 634 3,19 551

♀ **Starsky EX 92** (♂ Kenjo Prescott)

Calificación lineal	88	100	112	124
Carácter Lechero (Índice comp.)				116
Cuerpo (Índice comp.)				115
Patatas-Talones (Índice comp.)				105
Ubres (Índice comp.)				111
RZE (Índice comp.)				116

Tamaño	pequeño			114	grande
Carácter Lechero	poco ang.			117	angulosa
Capacidad Corporal	poco prof.			113	profunda
Fortaleza	débil			102	fuerte
Colocación de isquiones	altos			99	bajos
Amplitud de la grupa	estrecha			100	ancha
Patatas post. (vista lateral)	rectas			104	curvadas
Talones	planos			103	altos
Corvejones	redondeados			105	finos
Patatas post. (vista post.)	curvadas			95	paralelas
Locomoción	mala			107	buena
Ubres posteriores	baja			99	alta
Ligam. suspensor medio	débil			112	fuerte
Colocación pez. delante	separados			106	próximos
Colocación pez. detrás	separados			102	próximos
Inserción ubres anterior	cortada			105	firme
Posición fondo ubres	baja			105	alta
Longitud pezones	cortos			99	largos

Jingling (D)



Mona (D) - 2 La



Billard

RZM	RZE	RZS	RZN	RZR	RZG
128	116	113	119	101	135
(96 %)	(87 %)	(91 %)	(62 %)	(56 %)	

RZKd	106	Rept.: (73 %)
RZKm	108	(75 %)
RZD	102	(84 %)
RZFit	122	(73 %)
aAa	321465	

hijas/rebaños	166/132	
leche	grasa	proteína
+1779 kg	-0,23 %	-0,03 %
	+49 kg	+57 kg
	Rept.: 96 %	

Prueba: VIT 08-2014

**Alta >95%
Fiabilidad**

Billard

Billard es uno de los hijos más apreciados de Billion, tanto a nivel nacional como internacional. Esta popularidad se debe a su balanceado perfil de transmisión, a su excelente y profunda familia de vacas (con tres generaciones de vacas clasificadas "excelente"), por sus altos rendimientos de leche y por su longevidad. De vital importancia es su madre: Fly Higher Stutter EX 90, que es considerada mundialmente como una de las mejores hijas de O-Man en conformación.

Las hijas de Billard son vacas muy uniformes, con mucho carácter lechero. Sobresalen por su tamaño y su capacidad y convencen también por la anchura de las grupas así como por la colocación de isquiones.

Presentan una locomoción muy armoniosa. Sus patas tienen talones altos, curvatura correcta y destacan por su excelente calidad ósea. Las ubres tienen una muy buena textura, con los pezones correctamente colocados y un fuerte ligamento suspensor medio. Las ubres posteriores son altas y sobresalen particularmente por su anchura. Las ubres anteriores tienen también una firme inserción. Billard es mucho más que un "transmisor de producción", pues aunque no destaca por transmitir un tipo de concurso, su conformación está libre de defectos, produciendo hijas muy balanceadas y eficientes en el rebaño. Además, sus hijas tienen una excelente longevidad. Es por todo esto que Billard puede ser utilizado de manera amplia en el rebaño para producir vacas muy productivas

Goldday

HEIDENSKIPSTER
GOLDDAY

02.12.2006

CVF BLF BYF 635357 NLD 000475750563

♂ Goldwyn

♀ **Destiny VG 87** (♂ O-Man)

La 1 12526 3,89 487 3,58 449

♀ **Daisy EX 92** (♂ Durham)

La 2 15745 3,99 628 3,30 520

♀ **Rapture EX 92** (♂ Norriel. Cleitus Luke)

Calificación lineal	88	100	112	124
Carácter Lechero (Índice comp.)				117
Cuerpo (Índice comp.)				128
Patatas-Talones (Índice comp.)				127
Ubre (Índice comp.)				126
RZE (Índice comp.)				138

Tamaño	pequeño			141	grande
Carácter Lechero	poco ang.			111	angulosa
Capacidad Corporal	poco prof.			113	profunda
Fortaleza	débil			116	fuerte
Colocación de isquiones	altos			101	bajos
Amplitud de la grupa	estrecha			108	ancha
Patatas post. (vista lateral)	rectas			80	curvadas
Talones	planos			123	altos
Corvejones	redondeados			107	finos
Patatas post. (vista post.)	curvadas			114	paralelas
Locomoción	mala			129	buena
Ubre posterior	baja			126	alta
Ligam. suspensor medio	débil			114	fuerte
Colocación pez. delante	separados			92	próximos
Colocación pez. detrás	separados			95	próximos
Inserción ubre anterior	cortada			117	firme
Posición fondo ubre	baja			122	alta
Longitud pezones	cortos			111	largos

Highlight (D)



Zandra (D)

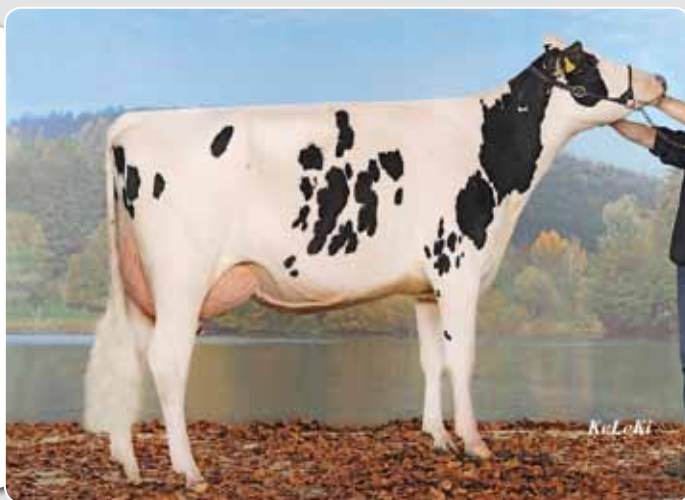

Goldday

RZM	RZE	RZS	RZN	RZR	RZG
116	138	106	115	125	135
(99%)	(97%)	(98%)	(61%)	(82%)	

RZKd	114	Rept.:	
	(99%)		
RZKm	90		(97%)
RZD	106		(95%)
RZFit	130		(87%)
aAa	234165		

hijas/rebaños	2471/1121	
leche	grasa	proteína
+882 kg	-0,18 %	+0,11 %
	+19 kg	+41 kg
	Rept.: 99 %	

Prueba: VIT 08-2014

Alta >95%
Fiabilidad

Goldday

En febrero de 2012, fue presentado el primer grupo de descendencia de Goldday en el concurso regional "Hessens Zukunft 2012". Este grupo, aunque con pocas hijas, ya demostró a los ganaderos el potencial de Goldday, confirmando además la confianza depositada en él como toro genómico. Ahora tiene más de 2000 hijas en producción y los ganaderos en todo el mundo siguen confiando en este toro de la reconocida familia de Raven.

Las hijas de Goldday destacan por una excelente combinación de capacidad y estilo. Son vacas grandes y muy uniformes, con mucha fortaleza. Además presentan un cuerpo muy armonioso con suficiente carácter lechero y elegancia. Sus grupas tienen una anchura por encima de la media, con una correcta colocación de isquiones. Las patatas-talones de las hijas de Goldday convencen en todas sus características: tienen una óptima posición y curvatura, unos talones altos, así como una perfecta calidad ósea, confiriéndoles una excelente locomoción. Las ubres posteriores son altas y muy anchas, y además están dotadas de un fuerte ligamento suspensor medio. También destacan la inserción anterior, la longitud y la colocación de los pezones, que no dejan ningún deseo sin satisfacer.

Goldday es sin lugar a dudas un gran mejorador de conformación, pero su buena transmisión de producción, donde destacan sobre todo sus altos porcentajes de proteína, lo hace interesante para cualquier tipo de rebaño. Goldday combina estas características con una excelente fertilidad de las hijas y una alta longevidad; lo que hace de él un toro muy especial. Además Goldday, está recomendado para novillas.



Jentin

29.07.2009

CVF BLF BYF **822385** DEU 001500977836

♂ **Jeeves**

♀ **Ida 570 VG 85** (♂ *Goldwyn*)

La 1 9652 3,58 346 3,50 338

♀ **Ivonne VG 85** (♂ *Alzi Juror Ford*)

La 1 12324 4,09 504 3,67 452

♀ **Isabell VG 85** (♂ *Elwillo Bellman Cleo*)

Calificación lineal	88	100	112	124
Carácter Lechero (Índice comp.)				107
Cuerpo (Índice comp.)				103
Patatas-Talones (Índice comp.)				116
Ubres (Índice comp.)				117
RZE (Índice comp.)				119

Tamaño	<i>pequeño</i>			98 <i>grande</i>
Carácter Lechero	<i>poco ang.</i>			103 <i>angulosa</i>
Capacidad Corporal	<i>poco prof.</i>			102 <i>profunda</i>
Fortaleza	<i>débil</i>			96 <i>fuerte</i>
Colocación de isquiones	<i>altos</i>			102 <i>bajos</i>
Amplitud de la grupa	<i>estrecha</i>			101 <i>ancha</i>
Patatas post. (vista lateral)	<i>rectas</i>			98 <i>curvadas</i>
Talones	<i>planos</i>			118 <i>altos</i>
Corvejones	<i>redondeados</i>			98 <i>finos</i>
Patatas post. (vista post.)	<i>curvadas</i>			112 <i>paralelas</i>
Locomoción	<i>mala</i>			118 <i>buena</i>
Ubres posterior	<i>baja</i>			108 <i>alta</i>
Ligam. suspensor medio	<i>débil</i>			110 <i>fuerte</i>
Colocación pez. delante	<i>separados</i>			108 <i>próximos</i>
Colocación pez. detrás	<i>separados</i>			102 <i>próximos</i>
Inserción ubres anterior	<i>cortada</i>			108 <i>firme</i>
Posición fondo ubres	<i>baja</i>			110 <i>alta</i>
Longitud pezones	<i>cortos</i>			101 <i>largos</i>

Janna (D)



Janka (D)



Jentin

RZM 117 (95%) **RZE 119** (87%) **RZS 118** (87%) **RZN 122** (55%) **RZR 120** (53%)

RZG 136

Rept.:
RZKd 103 (65%)
RZKm 105 (76%)
RZD 101 (74%)
RZFit -- (--)

hijas/rebaños **168/91**

leche **+1201 kg**
grasa **+0,08 %**
proteína **-0,06 %**
+58 kg **+35 kg**

Rept.: **95 %**

Prueba: VIT 08-2014

**Alta >95%
Fiabilidad**

Jentin

Durante los últimos años, la familia de vacas de la que procede Jentin ha demostrado repetidamente su potencial: el hermano completo de la madre de Jentin es nada menos que Gunnar, que ha sido uno de los toros más apreciados y utilizados, tanto a nivel nacional como internacional, durante los últimos años. Jentin es el mejor hijo de Jeeves, siendo también uno de los mejores sementales para salud-vitalidad (fitness) en Alemania. Sus hijas son vacas juveniles, de tamaño medio, con suficiente profundidad y capacidad corporal, así como un correcto carácter lechero. Gracias a estas características, las hijas de Jentin presentan un excelente potencial de desarrollo.

Sus grupos tienen suficiente anchura y una óptima colocación de isquiones, lo cual influye favorablemente en la fertilidad de las hijas y en los partos. Sus patas tienen una óptima curvatura, destacando por su colocación bien paralela y por sus altos talones.

Sus ubres carecen de defectos, sobresaliendo por su ancha y alta inserción posterior con fuerte ligamento suspensor medio, por su inserción anterior muy larga y firmemente insertada en el cuerpo y por la posición del fondo de la ubre claramente por encima de los corvejones. Los pezones presentan una buena longitud y una correcta colocación bajo los cuartos.

Las hijas de Jentin son vacas robustas para establos libres, con una buena producción de leche y una interesante transmisión de sólidos. Debido a su conformación funcional y a sus excelentes cifras para las características de fitness y funcionalidad, Jentin puede ser usado ampliamente en el rebaño.

Jugador

MONDIAL JARDIN
JORGE ET

21.10.2007

CVF BLF BYF 811214 ITA 019990478137

♂ **Jardin**

♀ **Fiesta VG 88** (♂ *Opsal Finley*)

La 1 11862 4,21 499 3,73 442

♀ **Palomilla VG 89** (♂ *Ricecrest Emerson*)

La 2 14249 4,77 679 3,78 539

♀ **Carmencita EX 92** (♂ *Mtoto*)

Calificación lineal	88	100	112	124
Carácter Lechero (Índice comp.)		█		103
Cuerpo (Índice comp.)		█	█	118
Patatas-Talones (Índice comp.)		█		109
Ubre (Índice comp.)		█		109
RZE (Índice comp.)		█	█	115

Tamaño	pequeño	█		105	grande
Carácter Lechero	poco ang.	█		103	angulosa
Capacidad Corporal	poco prof.	█		106	profunda
Fortaleza	débil	█	█	110	fuerte
Colocación de isquiones	altos	█		91	bajos
Amplitud de la grupa	estrecha		█	118	ancha
Patatas post. (vista lateral)	rectas	█		96	curvadas
Talones	planos	█		101	altos
Corvejonos	redondeados	█		108	finos
Patatas post. (vista post.)	curvadas			100	paralelas
Locomoción	mala	█		104	buena
Ubre posterior	baja	█	█	110	alta
Ligam. suspensor medio	débil	█	█	111	fuerte
Colocación pez. delante	separados	█		107	próximos
Colocación pez. detrás	separados	█	█	112	próximos
Inserción ubre anterior	cortada	█		98	firme
Posición fondo ubre	baja	█		102	alta
Longitud pezones	cortos	█		99	largos



Julaika (D) - 2 La



SOW Jule (D) - 2 La



Jugador

RZM	RZE	RZS	RZN	RZR	RZG
146	115	95	95	95	137
(93 %)	(81 %)	(87 %)	(58 %)	(50 %)	

RZKd	82	Rept.: (74 %)
RZKm	103	(69 %)
RZD	98	(79 %)
RZFit	109	(67 %)
aAa	126345	

hijas/rebaños 80/57		
leche	grasa	proteína
+2349 kg	-0,46 %	+0,07 %
	+44 kg	+88 kg
Rept.: 93 %		

Prueba: VIT 08-2014

Jugador

Jugador sigue siendo el mejor hijo de Jardin. Nació en Italia bajo el nombre de "Mondial Jardin Jorge ET". Su madre procede de una profunda familia de vacas de origen americano, que durante muchas generaciones ha destacado por su correcta conformación, por sus altos rendimientos de leche y por sus excelentes porcentajes de proteína. Estas mismas características son también las más destacadas de su padre. Y como no podía ser de otra forma con este pedigree, Jugador también transmite estas mismas características a sus hijas: extraordinarias producciones, altos porcentajes de proteína y conformación funcional.

Sus hijas presentan una buena capacidad corporal, un equilibrado carácter lechero y mucha armonía entre todas las partes del cuerpo. Tienen un buen potencial de desarrollo y gracias a su fortaleza y a la profundidad costillar, con suficiente capacidad corporal desde jóvenes, lo que les permite gran capacidad para tener altas producciones.

Otro punto a destacar son sus grupos, con una anchura por encima de la media y una colocación de isquiones ligeramente plana.

Sus patas-talones sobresalen por sus finos corvejonos y su excelente calidad ósea. Además, sus patas posteriores tienen una óptima curvatura. Todas estas características les proporcionan una excelente locomoción.

Las ubres posteriores están firmemente insertadas y tienen un fuerte ligamento suspensor medio. Las ubres anteriores también tienen una correcta inserción. Esta combinación conlleva a una excelente ordeñabilidad, permitiendo una extraordinaria producción durante muchas lactaciones.

Jugador es un semental indispensable cuando se busca aumentar la producción del rebaño: es un toro capaz de incrementar claramente la cantidad de leche y la proteína en una sola generación. Además, puede ser utilizado de manera amplia debido a su línea sanguínea diferente.

Lennox

02.07.2009

CVF BLF BYF **841000** DEU 001602607566

♂ Lightning

♀ **WFD Regina EX 91** (♂ Bolton)

La 2 13499 4,52 610 3,15 425

♀ **Regenia-2 VG 86** (♂ Stormatic)

La 1 10413 4,24 442 3,46 360

♀ **Regenia EX 92** (♂ Durham)

Calificación lineal	88	100	112	124
Carácter Lechero (Índice comp.)				118
Cuerpo (Índice comp.)				113
Patatas-Talones (Índice comp.)				118
Ubre (Índice comp.)				125
RZE (Índice comp.)				129

Tamaño	pequeño			112 grande
Carácter Lechero	poco ang.			114 angulosa
Capacidad Corporal	poco prof.			101 profunda
Fortaleza	débil			102 fuerte
Colocación de isquiones	altos			105 bajos
Amplitud de la grupa	estrecha			107 ancha
Patatas post. (vista lateral)	rectas			100 curvadas
Talones	planos			115 altos
Corvejones	redondeados			108 finos
Patatas post. (vista post.)	curvadas			89 paralelas
Locomoción	mala			123 buena
Ubre posterior	baja			117 alta
Ligam. suspensor medio	débil			107 fuerte
Colocación pez. delante	separados			102 próximos
Colocación pez. detrás	separados			97 próximos
Inserción ubre anterior	cortada			113 firme
Posición fondo ubre	baja			117 alta
Longitud pezones	cortos			100 largos



Lennox

RZM	RZE	RZS	RZN	RZR	RZG
127	129	113	114	97	136
(96 %)	(83 %)	(88 %)	(54 %)	(60 %)	

RZKd	96	Rept.:	
		(89 %)	
RZKm	99		
		(84 %)	
RZD	101		
		(74 %)	
RZFit	--		(- %)
aAa	432156		

hijas/rebaños	270/102	
leche	grasa	proteína
+1143 kg	+0,05 %	+0,13 %
	+51 kg	+52 kg
		Rept.: 96 %

Prueba: VIT 08-2014

**Alta >95%
Fiabilidad**

Lena (D)

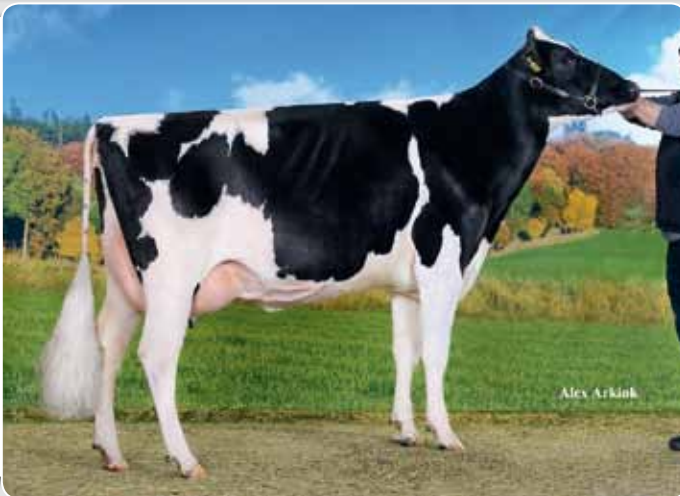

Larissa (D)



Lennox

La mayoría de ganaderos desean toros que transmitan una alta cantidad de leche con sólidos positivos; y estas son las características principales de Lennox. Pero además Lennox presenta una correcta transmisión de conformación, una línea sanguínea diferente y una familia de vacas reconocida por sus altas producciones y por su excelente conformación durante generaciones. Con todas estas características, Lennox se convierte en el mejor hijo de Lightning y un toro a tener muy en cuenta en la cría Holstein.

Sus hijas son vacas muy armoniosas, con mucho estilo, con suficiente tamaño y capacidad corporal. Sus grupos, con una correcta colocación de isquiones, convienen por su anchura y longitud. Sus patas son muy limpias, de hueso fino, ligeramente curvadas y con altos talones, lo que les confiere una excelente locomoción. Lennox también se distingue por su excelente transmisión en ubres. El fondo de la ubre es muy alto, fruto de sus excelentes inserciones, tanto anteriores como posteriores, así como de su fuerte ligamento suspensor medio. Todas estas características conllevan a una buena rutina de ordeño.

Lennox es un toro que se puede usar de manera generalizada en el rebaño debido a su buena capacidad de transmisión de producción, a sus altos sólidos, así como a su conformación funcional. Además es particularmente interesante el hecho de que su pedigrí esté libre de los sementales más utilizados. Por eso, Lennox es una buena alternativa para la mayoría de ganaderos.

Magna P RF

ARRON DOON
WEST PORT
MAGNA P

21.02.2008

RDC CVF BLF BYC 506286 CAN 000007823945 151HO00562

♂ Bolton

♀ Mit VG 85 (♂ September)

La 2 14206 4,97 706 3,22 457

♀ May VG 88 (♂ RICHESSE STEVEN)

La 3 15655 4,04 633 3,24 507

♀ Maren VG 85 (♂ Windc. LM Judge)

Calificación lineal	88	100	112	124
Carácter Lechero (Índice comp.)				107
Cuerpo (Índice comp.)				105
Patatas-Talones (Índice comp.)				108
Ubre (Índice comp.)				126
RZE (Índice comp.)				121

Tamaño	pequeño			108 grande
Carácter Lechero	poco ang.			107 angulosa
Capacidad Corporal	poco prof.			99 profunda
Fortaleza	débil			100 fuerte
Colocación de isquiones	altos			108 bajos
Amplitud de la grupa	estrecha			100 ancha
Patatas post. (vista lateral)	rectas			106 curvadas
Talones	planos			102 altos
Corvejones	redondeados			99 finos
Patatas post. (vista post.)	curvadas			109 paralelas
Locomoción	mala			107 buena
Ubre posterior	baja			123 alta
Ligam. suspensor medio	débil			110 fuerte
Colocación pez. delante	separados			87 próximos
Colocación pez. detrás	separados			97 próximos
Inserción ubre anterior	cortada			120 firme
Posición fondo ubre	baja			124 alta
Longitud pezones	cortos			103 largos



Robber P (CAN)

Patty Jones

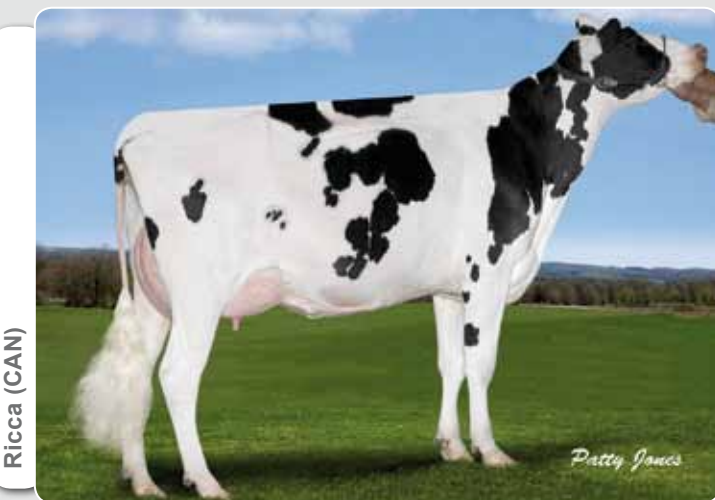

Ricca (CAN)

Patty Jones



Magna P RF

RZM	RZE	RZS	RZN	RZR	RZG
116	121	113	107	102	124
(98 %)	(92 %)	(96 %)	(66 %)	(77 %)	

RZKd	88	Rept.: (95 %)
RZKm	93	(91 %)
RZD	97	(91 %)
RZFit	114	(84 %)
aAa	423	

hijas/rebaños	1084/446	
leche	grasa	proteína
+1215 kg	-0,11 %	-0,04 %
	+39 kg	+38 kg
	Rept.: 98 %	

Prueba: VIT 08-2014

Alta >95%
Fiabilidad

Magna P RF

Más de 1000 hijas en todo el mundo confirman las cualidades de Magna P RF. Además de su alta fiabilidad, otros puntos fuertes son: sus valores genéticos balanceados, el factor rojo y el gen "sin cuernos" y su pedigrí. Su línea sanguínea hace que Magna P RF sea un toro muy interesante, no solamente para la cría de Holstein Negro y Holstein Rojo, sino también para la cría "sin cuernos", porque ocupa también una posición especial en este segmento, gracias a su pedigrí. Sus hijas destacan por ser vacas grandes, con mucho carácter lechero, con suficiente fortaleza y capacidad corporal, así como por su buen potencial de desarrollo. Sus grúpas son anchas, correctamente colocadas, y con una buena inclinación de isquiones. Sus patatas-talones tienen una curvatura correcta, una buena calidad ósea y son bien paralelas, lo que hace que sus hijas convengan tanto en movimiento como en estático. Sobre todas estas características, destacan sus ubres: tienen una inserción posterior muy alta y ancha, un ligamento suspensor medio fuerte y una inserción anterior muy larga y firmemente insertada en el cuerpo. Los pezones, ligeramente separados, convencen por su longitud por encima de la media. Magna P RF puede ser utilizado ampliamente debido a su capacidad de transmisión heterocigótica sin cuernos, pero también por su buena transmisión de conformación, siendo capaz de mejorar principalmente las ubres. Además, destaca por ser un semental de producción para Holstein Rojo y Holstein Negro.

Monitor

06.03.2010

CVF BLF BYC 149907 NLD 000543787792

♂ Man-O-Man

♀ Dini-42 GP 84 (♂ Bolton)

La 2 10921 4,81 525 3,49 381

♀ Dini-29 VG 87 (♂ Goldwyn)

La 2 15208 4,22 642 3,24 492

♀ Dini-16 VG 87 (♂ Newhouse Ronald)

Calificación lineal	88	100	112	124
Carácter Lechero (Índice comp.)				114
Cuerpo (Índice comp.)				115
Patatas-Talones (Índice comp.)				112
Ubre (Índice comp.)				119
RZE (Índice comp.)				123

Tamaño	pequeño			118	grande
Carácter Lechero	poco ang.			112	angulosa
Capacidad Corporal	poco prof.			107	profunda
Fortaleza	débil			108	fuerte
Colocación de isquiones	altos			106	bajos
Amplitud de la grupa	estrecha			101	ancha
Patatas post.(vista lateral)	rectas			96	curvadas
Talones	planos			111	altos
Corvejones	redondeados			107	finos
Patatas post. (vista post.)	curvadas			100	paralelas
Locomoción	mala			110	buena
Ubre posterior	baja			125	alta
Ligam. suspensor medio	débil			124	fuerte
Colocación pez. delante	separados			112	próximos
Colocación pez. detrás	separados			119	próximos
Inserción ubre anterior	cortada			100	firme
Posición fondo ubre	baja			106	alta
Longitud pezones	cortos			111	largos



Monitor

RZM	RZE	RZS	RZN	RZR	RZG
131	123	107	115	113	141
(88 %)	(72 %)	(83 %)	(53 %)	(47 %)	

RZKd	110	Rept.: (95 %)
RZKm	103	(76 %)
RZD	101	(76 %)
RZFit	--	(- %)
aAa	423165	

hijas/rebaños	84/63	
leche	grasa	proteína
+1398 kg	-0,01 %	+0,11 %
	+56 kg	+58 kg
	Rept.: 88 %	

Prueba: VIT 08-2014



Hieltje (D)



Minosa (D)

Monitor

Monitor es uno de los primeros hijos de Man-O-Man en Alemania, y ahora hace su debut impresionante como semental probado con hijas. Su pedigrí ofrece altas producciones, buenos sólidos, una conformación funcional, así como muy buenos valores para fitness. Monitor procede de una profunda familia de vacas holandesa, muy apreciada en Alemania por haber dado ya buenos sementales.

Las hijas de Monitor son vacas grandes pero muy uniformes, con mucha fortaleza y capacidad corporal, con un carácter lechero medio y que destacan particularmente por las suaves transiciones de todas las partes de su cuerpo y por su firme línea dorso-lumbar. Sus grupas tienen una colocación de isquiones deseada y también una buena anchura. Sus patas son ligeramente rectas, con talones altos y además presentan una correcta colocación, confiriéndoles una muy buena locomoción.

La característica más destacable de las hijas de Monitor son sus ubres posteriores: muy altas y anchas, con un muy fuerte ligamento suspensor medio, permitiendo altas producciones sin problemas durante muchas lactaciones. Las ubres anteriores, son un poco cortas, pero también tienen una firme inserción. Los pezones están colocados correctamente bajo los cuartos y presentan una buena longitud.

Monitor sobresale por ser un semental muy completo. Además de una buena producción de leche con mucha proteína, convence también por sus valores de sanidad de la ubre, de fertilidad de las hijas y, como resultado de lo anterior, de longevidad. Con respecto a la transmisión de conformación, Monitor no muestra ninguna debilidad, siendo capaz de mejorar particularmente la capacidad corporal.

Arango

ELYO MR

30.09.2009

CVF BLF BYF 822392 FRA 004241481744

♂ **Alexander**

♀ **Alizee VG 87** (♂ *Goldwyn*)

La 1 10904 3,80 414 3,26 355

♀ **Sina VG 87** (♂ *BW Marshall*)

La 1 11734 3,37 395 3,01 353

♀ **Sueann VG 87** (♂ *Ricecrest Lantz*)

Calificación lineal	88	100	112	124
Carácter Lechero (Índice comp.)				113
Cuerpo (Índice comp.)				98
Patatas-Talones (Índice comp.)				121
Ubre (Índice comp.)				117
RZE (Índice comp.)				121
Tamaño <i>pequeño</i>				101 <i>grande</i>
Carácter Lechero <i>poco ang.</i>				111 <i>angulosa</i>
Capacidad Corporal <i>poco prof.</i>				93 <i>profunda</i>
Fortaleza <i>débil</i>				89 <i>fuerte</i>
Colocación de isquiones <i>altos</i>				98 <i>bajos</i>
Amplitud de la grupa <i>estrecha</i>				100 <i>ancha</i>
Patatas post. (vista lateral) <i>rectas</i>				100 <i>curvadas</i>
Talones <i>planos</i>				101 <i>altos</i>
Corvejones <i>redondeados</i>				119 <i>finos</i>
Patatas post. (vista post.) <i>curvadas</i>				117 <i>paralelas</i>
Locomoción <i>mala</i>				114 <i>buena</i>
Ubre posterior <i>baja</i>				111 <i>alta</i>
Ligam. suspensor medio <i>débil</i>				116 <i>fuerte</i>
Colocación pez. delante <i>separados</i>				113 <i>próximos</i>
Colocación pez. detrás <i>separados</i>				115 <i>próximos</i>
Inserción ubre anterior <i>cortada</i>				107 <i>firme</i>
Posición fondo ubre <i>baja</i>				113 <i>alta</i>
Longitud pezones <i>cortos</i>				90 <i>largos</i>



Anna (D)

RZM 113 (89%) **RZE 121** (77%) **RZS 110** (78%) **RZN 113** (54%) **RZR 101** (53%) **RZG 124**

RZKd 100 (62%)
RZKm 105 (66%)
RZD 104 (71%)
RZFit -- (--)
aAa ---

hijas/rebaños 82/52
leche +1272 kg
grasa -0,10%
proteína -0,10%
+42 kg
+33 kg
Rept.: 89%

Prueba: VIT 08-2014

2014/15

Bodrum

21.05.2008

CVF BLF BYC 676321 DEU 000535421322

♂ **Bolton**

♀ **BUT Ghost EX 90** (♂ *Shottle*)

La 2 15890 4,73 751 3,56 566

♀ **BUT Gentle VG 89** (♂ *Manat*)

La 3 14813 4,21 624 3,40 504

♀ **Gina VG 87** (♂ *Basar*)

Calificación lineal	88	100	112	124
Carácter Lechero (Índice comp.)				120
Cuerpo (Índice comp.)				119
Patatas-Talones (Índice comp.)				103
Ubre (Índice comp.)				137
RZE (Índice comp.)				132
Tamaño <i>pequeño</i>				125 <i>grande</i>
Carácter Lechero <i>poco ang.</i>				120 <i>angulosa</i>
Capacidad Corporal <i>poco prof.</i>				107 <i>profunda</i>
Fortaleza <i>débil</i>				104 <i>fuerte</i>
Colocación de isquiones <i>altos</i>				98 <i>bajos</i>
Amplitud de la grupa <i>estrecha</i>				111 <i>ancha</i>
Patatas post. (vista lateral) <i>rectas</i>				103 <i>curvadas</i>
Talones <i>planos</i>				111 <i>altos</i>
Corvejones <i>redondeados</i>				93 <i>finos</i>
Patatas post. (vista post.) <i>curvadas</i>				99 <i>paralelas</i>
Locomoción <i>mala</i>				105 <i>buena</i>
Ubre posterior <i>baja</i>				134 <i>alta</i>
Ligam. suspensor medio <i>débil</i>				109 <i>fuerte</i>
Colocación pez. delante <i>separados</i>				111 <i>próximos</i>
Colocación pez. detrás <i>separados</i>				108 <i>próximos</i>
Inserción ubre anterior <i>cortada</i>				129 <i>firme</i>
Posición fondo ubre <i>baja</i>				126 <i>alta</i>
Longitud pezones <i>cortos</i>				103 <i>largos</i>



WR Diana (D) - 2 La

RZM 116 (95%) **RZE 132** (87%) **RZS 119** (91%) **RZN 121** (61%) **RZR 93** (59%) **RZG 128**

RZKd 77 (63%)
RZKm 93 (70%)
RZD 101 (80%)
RZFit 117 (72%)
aAa 432156

hijas/rebaños 177/113
leche +1583 kg
grasa +0,01%
proteína -0,20%
+66 kg
+33 kg
Rept.: 95%

Prueba: VIT 08-2014

**Alta >95%
Fiabilidad**

2014/15



Borsati

16.03.2008
CVF BLF BYF 811243 DEU 000535421312

♂ Bolton

♀ **Quality VG 86** (♂ O-Man)
La 2 14953 4,45 666 3,53 528

♀ **Quantita EX 91** (♂ Dixie-Lee Aaron)
La 3 15134 4,82 729 4,02 609

♀ **Ottima EX 90** (♂ Parker Aero Wade)

Calificación lineal	88	100	112	124
Carácter Lechero (Índice comp.)				109
Cuerpo (Índice comp.)				122
Patas-Talones (Índice comp.)				101
Ubre (Índice comp.)				129
RZE (Índice comp.)				125

Tamaño	<i>pequeño</i>			115	<i>grande</i>
Carácter Lechero	<i>poco ang.</i>			104	<i>angulosa</i>
Capacidad Corporal	<i>poco prof.</i>			111	<i>profunda</i>
Fortaleza	<i>débil</i>			110	<i>fuerte</i>
Colocación de isquiones	<i>altos</i>			90	<i>bajos</i>
Amplitud de la grupa	<i>estrecha</i>			109	<i>ancha</i>
Patas post. (vista lateral)	<i>rectas</i>			98	<i>curvadas</i>
Talones	<i>planos</i>			106	<i>altos</i>
Corvejones	<i>redondeados</i>			97	<i>finos</i>
Patas post. (vista post.)	<i>curvadas</i>			92	<i>paralelas</i>
Locomoción	<i>mala</i>			103	<i>buena</i>
Ubre posterior	<i>baja</i>			119	<i>alta</i>
Ligam. suspensor medio	<i>débil</i>			106	<i>fuerte</i>
Colocación pez. delante	<i>separados</i>			116	<i>próximos</i>
Colocación pez. detrás	<i>separados</i>			114	<i>próximos</i>
Inserción ubre anterior	<i>cortada</i>			125	<i>firme</i>
Posición fondo ubre	<i>baja</i>			123	<i>alta</i>
Longitud pezones	<i>cortos</i>			95	<i>largos</i>

Bansin (D)



RZM	RZE	RZS	RZN	RZR	RZG
134	125	118	102	99	136
(99 %)	(94 %)	(97 %)	(69 %)	(73 %)	

RZKd	89	Rept.: (92 %)
RZKm	77	(94 %)
RZD	95	(85 %)
RZFit	107	(85 %)
aAa	312456	

hijas/rebaños 976/310		
leche	grasa	proteína
+2117 kg	-0,28 %	-0,05 %
+56 kg	+66 kg	
Rept.: 99 %		

Prueba: VIT 08-2014

**Alta >95%
Fiabilidad**

Easyjet

10.04.2009
CVF BLF BYF 840991 DEU 000352878649

♂ Eleve

♀ **JBW Lore GP 84** (♂ Jenny-Lou Marshall)
La 1 8523 3,65 311 3,41 291

♀ **JBW Lorelei VG 87** (♂ Ramos)
La 2 12002 4,04 485 3,22 387

♀ **JBW Letti GP 84** (♂ Sponsor)

Calificación lineal	88	100	112	124
Carácter Lechero (Índice comp.)				115
Cuerpo (Índice comp.)				94
Patas-Talones (Índice comp.)				109
Ubre (Índice comp.)				126
RZE (Índice comp.)				120

Tamaño	<i>pequeño</i>			105	<i>grande</i>
Carácter Lechero	<i>poco ang.</i>			114	<i>angulosa</i>
Capacidad Corporal	<i>poco prof.</i>			86	<i>profunda</i>
Fortaleza	<i>débil</i>			89	<i>fuerte</i>
Colocación de isquiones	<i>altos</i>			112	<i>bajos</i>
Amplitud de la grupa	<i>estrecha</i>			96	<i>ancha</i>
Patas post. (vista lateral)	<i>rectas</i>			100	<i>curvadas</i>
Talones	<i>planos</i>			104	<i>altos</i>
Corvejones	<i>redondeados</i>			114	<i>finos</i>
Patas post. (vista post.)	<i>curvadas</i>			98	<i>paralelas</i>
Locomoción	<i>mala</i>			105	<i>buena</i>
Ubre posterior	<i>baja</i>			113	<i>alta</i>
Ligam. suspensor medio	<i>débil</i>			115	<i>fuerte</i>
Colocación pez. delante	<i>separados</i>			112	<i>próximos</i>
Colocación pez. detrás	<i>separados</i>			108	<i>próximos</i>
Inserción ubre anterior	<i>cortada</i>			121	<i>firme</i>
Posición fondo ubre	<i>baja</i>			114	<i>alta</i>
Longitud pezones	<i>cortos</i>			100	<i>largos</i>

Isabell (D)



RZM	RZE	RZS	RZN	RZR	RZG
121	120	112	107	117	132
(93 %)	(82 %)	(85 %)	(54 %)	(49 %)	

RZKd	110	Rept.: (61 %)
RZKm	107	(73 %)
RZD	109	(75 %)
RZFit	--	(-- %)
aAa	342165	

hijas/rebaños 123/62		
leche	grasa	proteína
+1751 kg	-0,41 %	-0,09 %
+28 kg	+49 kg	
Rept.: 93 %		

Prueba: VIT 08-2014



Elburn

BROEKS ELBURN

22.10.2008

RDC CVF BLF BYF **636446** NLD 000359507595

♂ Mr Burns

♀ **Elsie-2 VG 86** (♂ O-Man)

La 1 12198 4,54 554 3,38 412

♀ **Elsa EX 90** (♂ BW Marshall)

La 2 12620 4,25 536 3,18 401

♀ **Elsa VG 89** (♂ Dixie-Lee Aaron)

Calificación lineal	88	100	112	124
Carácter Lechero (Índice comp.)				103
Cuerpo (Índice comp.)				122
Patatas-Talones (Índice comp.)				117
Ubre (Índice comp.)				108
RZE (Índice comp.)				119

Tamaño	<i>pequeño</i>			115	<i>grande</i>
Carácter Lechero	<i>poco ang.</i>			99	<i>angulosa</i>
Capacidad Corporal	<i>poco prof.</i>			109	<i>profunda</i>
Fortaleza	<i>débil</i>			115	<i>fuerte</i>
Colocación de isquiones	<i>altos</i>			119	<i>bajos</i>
Amplitud de la grupa	<i>estrecha</i>			116	<i>ancha</i>
Patatas post. (vista lateral)	<i>rectas</i>			95	<i>curvadas</i>
Talones	<i>planos</i>			115	<i>altos</i>
Corvejones	<i>redondeados</i>			101	<i>finos</i>
Patatas post. (vista post.)	<i>curvadas</i>			110	<i>paralelas</i>
Locomoción	<i>mala</i>			112	<i>buena</i>
Ubre posterior	<i>baja</i>			109	<i>alta</i>
Ligam. suspensor medio	<i>débil</i>			99	<i>fuerte</i>
Colocación pez. delante	<i>separados</i>			97	<i>próximos</i>
Colocación pez. detrás	<i>separados</i>			91	<i>próximos</i>
Inserción ubre anterior	<i>cortada</i>			101	<i>firme</i>
Posición fondo ubre	<i>baja</i>			104	<i>alta</i>
Longitud pezones	<i>cortos</i>			94	<i>largos</i>



Indiana (D)

RZM 137 (98%) **RZE 119** (90%) **RZS 99** (94%) **RZN 115** (56%) **RZR 110** (61%) **RZG 143**

RZKd 90 (92%) Rept.:
RZKm 90 (87%)
RZD 98 (87%)
RZFit 117 (77%)
aAa 312456

hijas/rebaños 426/238
leche +2004 kg **grasa -0,37%** **proteína +0,05%**
+42 kg **+74 kg**
Rept.: **98%**

Prueba: VIT 08-2014

**Alta >95%
Fiabilidad**

2014/15

Eminem

17.12.2002

CVF BLF BYF **810944** DEU 001264135582

♂ Eminenz

♀ **Marlies EX 92** (♂ Maloy)

La 3 14637 4,61 675 3,81 558

♀ **Motte** (♂ Otto)

La 4 9835 3,87 381 3,41 335

♀ **DK 322632816** (♂ NJY Hubert)

Calificación lineal	88	100	112	124
Carácter Lechero (Índice comp.)				108
Cuerpo (Índice comp.)				83
Patatas-Talones (Índice comp.)				108
Ubre (Índice comp.)				113
RZE (Índice comp.)				107

Tamaño	<i>pequeño</i>			100	<i>grande</i>
Carácter Lechero	<i>poco ang.</i>			105	<i>angulosa</i>
Capacidad Corporal	<i>poco prof.</i>			83	<i>profunda</i>
Fortaleza	<i>débil</i>			84	<i>fuerte</i>
Colocación de isquiones	<i>altos</i>			105	<i>bajos</i>
Amplitud de la grupa	<i>estrecha</i>			80	<i>ancha</i>
Patatas post. (vista lateral)	<i>rectas</i>			103	<i>curvadas</i>
Talones	<i>planos</i>			109	<i>altos</i>
Corvejones	<i>redondeados</i>			105	<i>finos</i>
Patatas post. (vista post.)	<i>curvadas</i>			98	<i>paralelas</i>
Locomoción	<i>mala</i>			109	<i>buena</i>
Ubre posterior	<i>baja</i>			105	<i>alta</i>
Ligam. suspensor medio	<i>débil</i>			105	<i>fuerte</i>
Colocación pez. delante	<i>separados</i>			96	<i>próximos</i>
Colocación pez. detrás	<i>separados</i>			88	<i>próximos</i>
Inserción ubre anterior	<i>cortada</i>			110	<i>firme</i>
Posición fondo ubre	<i>baja</i>			121	<i>alta</i>
Longitud pezones	<i>cortos</i>			83	<i>largos</i>



Emma (D) - 3 La

RZM 118 (99%) **RZE 107** (99%) **RZS 100** (99%) **RZN 121** (98%) **RZR 99** (97%) **RZG 127**

RZKd 88 (99%) Rept.:
RZKm 118 (99%)
RZD 127 (97%)
RZFit 124 (98%)
aAa 351426

hijas/rebaños 8189/2272
leche +714 kg **grasa +0,01%** **proteína +0,18%**
+30 kg **+42 kg**
Rept.: **99%**

Prueba: VIT 08-2014

**Alta >95%
Fiabilidad**

2014/15



Gandolf

22.01.2006
CVF BLF BYF 144494 DEU 000349726295 624HO04494

♂ **Goldwyn**

♀ **Rosette VG 85** (♂ *Manat*)

La 2 12481 4,25 531 3,57 445

♀ **Rosalie-32 VG 87** (♂ *Rudolph*)

La 5 12624 4,61 582 3,74 472

♀ **Rosalie-36 VG 86** (♂ *HH Starbuck*)

Calificación lineal 88 100 112 124

Carácter Lechero (Índice comp.)				104
Cuerpo (Índice comp.)				110
Patatas-Talones (Índice comp.)				105
Ubre (Índice comp.)				116
RZE (Índice comp.)				115

Tamaño	pequeño			107	grande
Carácter Lechero	poco ang.			102	angulosa
Capacidad Corporal	poco prof.			106	profunda
Fortaleza	débil			98	fuerte
Colocación de esquiones	altos			105	bajos
Amplitud de la grupa	estrecha			105	ancha
Patatas post. (vista lateral)	rectas			97	curvadas
Talones	planos			112	altos
Corvejones	redondeados			97	finos
Patatas post. (vista post.)	curvadas			99	paralelas
Locomoción	mala			103	buena
Ubre posterior	baja			119	alta
Ligam. suspensor medio	débil			113	fuerte
Colocación pez. delante	separados			102	próximos
Colocación pez. detrás	separados			109	próximos
Inserción ubre anterior	cortada			113	firme
Posición fondo ubre	baja			104	alta
Longitud pezones	cortos			99	largos



Monic (D)

RZM 115 (99%) **RZE 115** (97%) **RZS 104** (99%) **RZN 101** (74%) **RZR 117** (89%) **RZG 121**

Rept.:
RZKd 100 (98%)
RZKm 104 (99%)
RZD 102 (95%)
RZFit 119 (92%)
aAa 423156

hijas/rebaños 4561/1599
leche +1068 kg
grasa +0,09 %
proteína -0,04 %
+53 kg
+32 kg
Rept.: 99 %

Prueba: VIT 08-2014

Alta >95%
Fiabilidad

Goldboy

05.07.2006
CVF BLF BYF 822201 DEU 000350427795 624HO02201

♂ **Goldwyn**

♀ **MEY Madlen EX 91** (♂ *Alzi Juror Ford*)

La 5 15814 3,93 622 3,42 541

♀ **MEY Mareike VG 85** (♂ *J-W C. Metro*)

La 2 13844 3,86 534 3,28 454

♀ **MEY Marita VG 88** (♂ *Geoffry*)

Calificación lineal 88 100 112 124

Carácter Lechero (Índice comp.)				122
Cuerpo (Índice comp.)				120
Patatas-Talones (Índice comp.)				118
Ubre (Índice comp.)				125
RZE (Índice comp.)				132

Tamaño	pequeño			118	grande
Carácter Lechero	poco ang.			115	angulosa
Capacidad Corporal	poco prof.			121	profunda
Fortaleza	débil			107	fuerte
Colocación de esquiones	altos			99	bajos
Amplitud de la grupa	estrecha			100	ancha
Patatas post. (vista lateral)	rectas			97	curvadas
Talones	planos			97	altos
Corvejones	redondeados			115	finos
Patatas post. (vista post.)	curvadas			109	paralelas
Locomoción	mala			114	buena
Ubre posterior	baja			120	alta
Ligam. suspensor medio	débil			120	fuerte
Colocación pez. delante	separados			104	próximos
Colocación pez. detrás	separados			110	próximos
Inserción ubre anterior	cortada			122	firme
Posición fondo ubre	baja			118	alta
Longitud pezones	cortos			120	largos



Gesine (D) - 2 La

RZM 104 (97%) **RZE 132** (84%) **RZS 115** (93%) **RZN 92** (77%) **RZR 110** (65%) **RZG 111**

Rept.:
RZKd 107 (99%)
RZKm 114 (91%)
RZD 92 (78%)
RZFit 123 (81%)
aAa 243165

hijas/rebaños 518/221
leche +557 kg
grasa +0,15 %
proteína -0,03 %
+37 kg
+16 kg
Rept.: 97 %

Prueba: VIT 08-2014

Alta >95%
Fiabilidad



Gunnar

28.02.2006

CVF BLF BYF **804049** DEU 001500838492 624HO04049

♂ Goldwyn

♀ **Ivonne VG 85** (♂ Alzi Juror Ford)

La 2 12324 4,09 504 3,67 452

♀ **Isabell VG 85** (♂ Elwillo Bellman Cleo)

La 2 12216 4,44 542 3,35 409

♀ **Imperiale VG 89** (♂ Aerostar)

Calificación lineal	88	100	112	124
Carácter Lechero (Índice comp.)				116
Cuerpo (Índice comp.)				107
Patatas-Talones (Índice comp.)				108
Ubre (Índice comp.)				125
RZE (Índice comp.)				123

Tamaño	<i>pequeño</i>			106	<i>grande</i>
Carácter Lechero	<i>poco ang.</i>			116	<i>angulosa</i>
Capacidad Corporal	<i>poco prof.</i>			107	<i>profunda</i>
Fortaleza	<i>débil</i>			99	<i>fuerte</i>
Colocación de isquiones	<i>altos</i>			99	<i>bajos</i>
Amplitud de la grupa	<i>estrecha</i>			97	<i>ancha</i>
Patatas post. (vista lateral)	<i>rectas</i>			90	<i>curvadas</i>
Talones	<i>planos</i>			100	<i>altos</i>
Corvejones	<i>redondeados</i>			105	<i>finos</i>
Patatas post. (vista post.)	<i>curvadas</i>			98	<i>paralelas</i>
Locomoción	<i>mala</i>			108	<i>buena</i>
Ubre posterior	<i>baja</i>			120	<i>alta</i>
Ligam. suspensor medio	<i>débil</i>			115	<i>fuerte</i>
Colocación pez. delante	<i>separados</i>			103	<i>próximos</i>
Colocación pez. detrás	<i>separados</i>			103	<i>próximos</i>
Inserción ubre anterior	<i>cortada</i>			119	<i>firme</i>
Posición fondo ubre	<i>baja</i>			112	<i>alta</i>
Longitud pezones	<i>cortos</i>			97	<i>largos</i>

Gulla (D) - 4 La



RZM 116 (99%) **RZE 123** (90%) **RZS 108** (97%) **RZN 112** (75%) **RZR 113** (72%) **RZG 127**

Rept.:
RZKd 113 (99%)
RZKm 104 (96%)
RZD 91 (80%)
RZFit 124 (85%)
aAa 342156

hijas/rebaños 1216/342

leche +1160 kg	grasa -0,20 %	proteína +0,01 %
+27 kg	+40 kg	

Rept.: 99 %

Prueba: VIT 08-2014

**Alta >95%
Fiabilidad**

2014/15

Leko

18.08.2005

CVF BLF BYF **811087** NLD 000425598456 624HO01087

♂ Laudan

♀ **Jockobenge VG 87** (♂ Jocko Besne)

La 1 10488 4,06 426 3,42 359

♀ **Farfalla VG 85** (♂ Carol P. Mtoto)

La 2 14295 3,48 498 3,15 450

♀ **Gia VG 88** (♂ Glen-Toctin Slocum)

Calificación lineal	88	100	112	124
Carácter Lechero (Índice comp.)				100
Cuerpo (Índice comp.)				100
Patatas-Talones (Índice comp.)				123
Ubre (Índice comp.)				101
RZE (Índice comp.)				111

Tamaño	<i>pequeño</i>			95	<i>grande</i>
Carácter Lechero	<i>poco ang.</i>			96	<i>angulosa</i>
Capacidad Corporal	<i>poco prof.</i>			104	<i>profunda</i>
Fortaleza	<i>débil</i>			105	<i>fuerte</i>
Colocación de isquiones	<i>altos</i>			87	<i>bajos</i>
Amplitud de la grupa	<i>estrecha</i>			98	<i>ancha</i>
Patatas post. (vista lateral)	<i>rectas</i>			94	<i>curvadas</i>
Talones	<i>planos</i>			113	<i>altos</i>
Corvejones	<i>redondeados</i>			107	<i>finos</i>
Patatas post. (vista post.)	<i>curvadas</i>			117	<i>paralelas</i>
Locomoción	<i>mala</i>			123	<i>buena</i>
Ubre posterior	<i>baja</i>			98	<i>alta</i>
Ligam. suspensor medio	<i>débil</i>			108	<i>fuerte</i>
Colocación pez. delante	<i>separados</i>			97	<i>próximos</i>
Colocación pez. detrás	<i>separados</i>			102	<i>próximos</i>
Inserción ubre anterior	<i>cortada</i>			95	<i>firme</i>
Posición fondo ubre	<i>baja</i>			102	<i>alta</i>
Longitud pezones	<i>cortos</i>			101	<i>largos</i>

Lusie (IT)



RZM 118 (99%) **RZE 111** (97%) **RZS 115** (99%) **RZN 125** (75%) **RZR 103** (87%) **RZG 130**

Rept.:
RZKd 108 (99%)
RZKm 105 (98%)
RZD 92 (92%)
RZFit 124 (91%)
aAa 651243

hijas/rebaños 3263/1130

leche +1247 kg	grasa -0,21 %	proteína ±0,00 %
+29 kg	+42 kg	

Rept.: 99 %

Prueba: VIT 08-2014

**Alta >95%
Fiabilidad**

2014/15



Lighton

12.11.2009

CVF BLF BYF **822398** DEU 001503818012

♂ Lightning

♀ **Linda EX 91** (♂ Bolton)

La 2 14860 3,82 568 2,97 442

♀ **Lautica VG 85** (♂ Hartline Titanic)

La 2 12932 3,98 515 3,31 428

♀ **Lautelma VG 89** (♂ Summers. Igniter)

Calificación lineal		88	100	112	124
Carácter Lechero (Índice comp.)					129
Cuerpo (Índice comp.)					115
Patatas-Talones (Índice comp.)					110
Ubre (Índice comp.)					140
RZE (Índice comp.)					137
Tamaño	<i>pequeño</i>				115 <i>grande</i>
Carácter Lechero	<i>poco ang.</i>				126 <i>angulosa</i>
Capacidad Corporal	<i>poco prof.</i>				112 <i>profunda</i>
Fortaleza	<i>débil</i>				98 <i>fuerte</i>
Colocación de isquiones	<i>altos</i>				90 <i>bajos</i>
Amplitud de la grupa	<i>estrecha</i>				99 <i>ancha</i>
Patatas post. (vista lateral)	<i>rectas</i>				107 <i>curvadas</i>
Talones	<i>planos</i>				112 <i>altos</i>
Corvejones	<i>redondeados</i>				95 <i>finos</i>
Patatas post. (vista post.)	<i>curvadas</i>				113 <i>paralelas</i>
Locomoción	<i>mala</i>				109 <i>buena</i>
Ubre posterior	<i>baja</i>				117 <i>alta</i>
Ligam. suspensor medio	<i>débil</i>				111 <i>fuerte</i>
Colocación pez. delante	<i>separados</i>				115 <i>próximos</i>
Colocación pez. detrás	<i>separados</i>				108 <i>próximos</i>
Inserción ubre anterior	<i>cortada</i>				134 <i>firme</i>
Posición fondo ubre	<i>baja</i>				137 <i>alta</i>
Longitud pezones	<i>cortos</i>				97 <i>largos</i>

Liss (D)



RZM 104 (88%) **RZE 137** (80%) **RZS 115** (76%) **RZN 111** (54%) **RZR 85** (51%) **RZG 114**

RZKd 83 (72%) **RZKm 90** (67%) **RZD 103** (71%) **RZFit --** (--) **aAa 231465**

Rept.: 85/60
leche +768 kg **grasa +0,04 %** **proteína -0,09 %**
+36 kg **+17 kg**

Rept.: 88 %

Prueba: VIT 08-2014

Lonar

20.03.2005

CVF BLF BYF **811067** DEU 000349789696 204HO05034

♂ Laudan

♀ **GAH Magic EX 93** (♂ Dixellen Design)

La 6 15486 4,55 705 3,35 519

♀ **GAH Malta EX 94** (♂ Plushanski Odin)

La 8 11865 4,61 547 3,11 369

♀ **GAH Mira VG 86** (♂ Manitu)

Calificación lineal		88	100	112	124
Carácter Lechero (Índice comp.)					120
Cuerpo (Índice comp.)					88
Patatas-Talones (Índice comp.)					103
Ubre (Índice comp.)					110
RZE (Índice comp.)					107
Tamaño	<i>pequeño</i>				104 <i>grande</i>
Carácter Lechero	<i>poco ang.</i>				119 <i>angulosa</i>
Capacidad Corporal	<i>poco prof.</i>				91 <i>profunda</i>
Fortaleza	<i>débil</i>				87 <i>fuerte</i>
Colocación de isquiones	<i>altos</i>				108 <i>bajos</i>
Amplitud de la grupa	<i>estrecha</i>				77 <i>ancha</i>
Patatas post. (vista lateral)	<i>rectas</i>				111 <i>curvadas</i>
Talones	<i>planos</i>				95 <i>altos</i>
Corvejones	<i>redondeados</i>				111 <i>finos</i>
Patatas post. (vista post.)	<i>curvadas</i>				99 <i>paralelas</i>
Locomoción	<i>mala</i>				104 <i>buena</i>
Ubre posterior	<i>baja</i>				103 <i>alta</i>
Ligam. suspensor medio	<i>débil</i>				113 <i>fuerte</i>
Colocación pez. delante	<i>separados</i>				105 <i>próximos</i>
Colocación pez. detrás	<i>separados</i>				104 <i>próximos</i>
Inserción ubre anterior	<i>cortada</i>				96 <i>firme</i>
Posición fondo ubre	<i>baja</i>				117 <i>alta</i>
Longitud pezones	<i>cortos</i>				89 <i>largos</i>

Karioka (IT)



RZM 109 (99%) **RZE 107** (99%) **RZS 112** (99%) **RZN 130** (87%) **RZR 105** (96%) **RZG 123**

RZKd 97 (99%) **RZKm 106** (99%) **RZD 104** (98%) **RZFit 121** (96%) **aAa 615234**

Rept.: 12522/3809
leche +699 kg **grasa -0,11 %** **proteína +0,06 %**
+18 kg **+30 kg**

Rept.: 99 %

Prueba: VIT 08-2014

**Alta >95%
Fiabilidad**



Marmorall

12.09.2009

CVF BLF BYF 677507 DEU 000536124810

♂ **Gibor**

♀ **Marsha EX 90** (♂ Norz-Hill Form Wizard)

La 1 13130 4,30 564 3,42 449

♀ **Marcie VG 87** (♂ BW Marshall)

La 1 13075 4,02 525 3,33 436

♀ **Jen EX 94** (♂ Rudolph)

Calificación lineal	88	100	112	124
Carácter Lechero (Índice comp.)		█		98
Cuerpo (Índice comp.)		█		94
Patatas-Talones (Índice comp.)		█	█	114
Ubre (Índice comp.)		█	█	111
RZE (Índice comp.)		█	█	111

Tamaño	pequeño		█		106	grande
Carácter Lechero	poco ang.		█		98	angulosa
Capacidad Corporal	poco prof.	█			89	profunda
Fortaleza	débil		█		99	fuerte
Colocación de esquiones	altos		█	█	120	bajos
Amplitud de la grupa	estrecha		█		94	ancha
Patatas post. (vista lateral)	rectas	█			79	curvadas
Talones	planos		█	█	116	altos
Corvejones	redondeados		█		94	finos
Patatas post. (vista post.)	curvadas		█	█	113	paralelas
Locomoción	mala		█	█	121	buena
Ubre posterior	baja		█		106	alta
Ligam. suspensor medio	débil		█		101	fuerte
Colocación pez. delante	separados		█		98	próximos
Colocación pez. detrás	separados		█		98	próximos
Inserción ubre anterior	cortada		█		109	firme
Posición fondo ubre	baja		█	█	119	alta
Longitud pezones	cortos	█			91	largos



Marmorall

RZM	RZE	RZS	RZN	RZR	RZG
117	111	116	122	120	134
(89%)	(81%)	(75%)	(57%)	(50%)	

RZKd	104	Rept.: (65%)
RZKm	108	(73%)
RZD	110	(80%)
RZFit	--	(--%)
aAa	324156	

hijas/rebaños 97/76		
leche	grasa	proteína
+1241 kg	-0,16%	-0,02%
	+35 kg	+40 kg
Rept.: 89%		

Prueba: VIT 08-2014

2014/15

NOG Jeto

10.10.2008

CVF BLF BYF 490920 DEU 000116481642

♂ **Juwel**

♀ **Greta VG 86** (♂ Laudan)

La 2 13629 3,48 474 3,07 419

♀ **Doerte VG 87** (♂ Jocko Besne)

La 3 14175 4,40 624 3,17 449

♀ **Zailon VG 87** (♂ Rudolph)

Calificación lineal	88	100	112	124
Carácter Lechero (Índice comp.)		█	█	112
Cuerpo (Índice comp.)		█		84
Patatas-Talones (Índice comp.)		█	█	131
Ubre (Índice comp.)		█	█	100
RZE (Índice comp.)		█	█	110

Tamaño	pequeño		█		90	grande
Carácter Lechero	poco ang.		█	█	116	angulosa
Capacidad Corporal	poco prof.	█			86	profunda
Fortaleza	débil		█		85	fuerte
Colocación de esquiones	altos		█		86	bajos
Amplitud de la grupa	estrecha		█		96	ancha
Patatas post. (vista lateral)	rectas	█			86	curvadas
Talones	planos		█		107	altos
Corvejones	redondeados		█	█	119	finos
Patatas post. (vista post.)	curvadas		█	█	119	paralelas
Locomoción	mala		█	█	131	buena
Ubre posterior	baja		█		108	alta
Ligam. suspensor medio	débil		█		104	fuerte
Colocación pez. delante	separados		█		102	próximos
Colocación pez. detrás	separados		█		103	próximos
Inserción ubre anterior	cortada		█		98	firme
Posición fondo ubre	baja		█	█	94	alta
Longitud pezones	cortos	█			83	largos



Jeto (D) - 2 La

RZM	RZE	RZS	RZN	RZR	RZG
132	110	99	114	100	137
(96%)	(88%)	(91%)	(63%)	(60%)	

RZKd	105	Rept.: (80%)
RZKm	107	(81%)
RZD	117	(83%)
RZFit	122	(75%)
aAa	651243	

hijas/rebaños 218/105		
leche	grasa	proteína
+2518 kg	-0,39%	-0,19%
	+59 kg	+63 kg
Rept.: 96%		

Prueba: VIT 08-2014

Alta >95%
Fiabilidad

2014/15



NOG Mato

04.04.2007
CVF BLF BYF 490734 DEU 000351002737

♂ Mascol

♀ WEH Jessica VG 88 (♂ Laudan)

La 2 14021 3,94 553 3,31 464

♀ WEH Jessi VG 87 (♂ Wa-Del Convincer)

La 2 15149 4,59 696 3,56 540

♀ Janin EX 90 (♂ Elbank Airliner)

Calificación lineal	88	100	112	124
Carácter Lechero (Índice comp.)		█		106
Cuerpo (Índice comp.)		█		101
Patatas-Talones (Índice comp.)		█	█	122
Ubre (Índice comp.)		█		103
RZE (Índice comp.)		█		113

Tamaño	pequeño	█		97	grande
Carácter Lechero	poco ang.	█		102	angulosa
Capacidad Corporal	poco prof.			100	profunda
Fortaleza	débil	█		101	fuerte
Colocación de isquiones	altos	█		93	bajos
Amplitud de la grupa	estrecha			100	ancha
Patatas post. (vista lateral)	rectas	█		93	curvadas
Talones	planos	█		106	altos
Corvejones	redondeados	█		110	finos
Patatas post. (vista post.)	curvadas	█	█	117	paralelas
Locomoción	mala	█		125	buena
Ubre posterior	baja	█		104	alta
Ligam. suspensor medio	débil	█		89	fuerte
Colocación pez. delante	separados	█		92	próximos
Colocación pez. detrás	separados	█		93	próximos
Inserción ubre anterior	cortada	█		105	firme
Posición fondo ubre	baja	█		102	alta
Longitud pezones	cortos	█		92	largos

Mareike (D) - 2 La

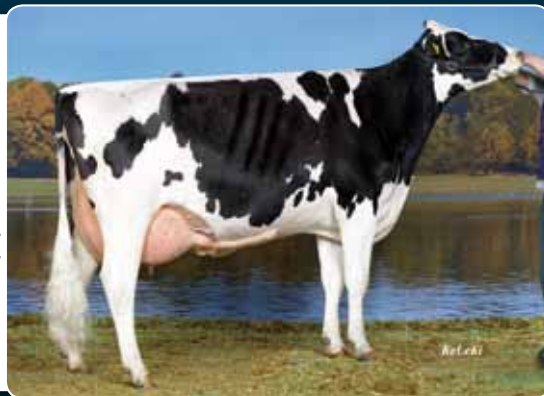

RZM 119 (93%) **RZE 113** (80%) **RZS 116** (89%) **RZN 112** (62%) **RZR 111** (56%) **RZG 129**

Rept.:
RZKd 109 (98%)
RZKm 104 (71%)
RZD 103 (77%)
RZFit 125 (70%)
aAa 324156

hijas/rebaños 92/40
leche +925 kg
grasa -0,10 %
proteína +0,12 %
+28 kg
+44 kg
Rept.: 93 %

Prueba: VIT 08-2014

Pazzini

ZANDENBURG
PHANTOM

26.05.2009
CVF BLF BYF 822384 NLD 000525966931

♂ Planet

♀ Ebony VG 86 (♂ Goldwyn)

La 1 9449 4,11 388 3,43 324

♀ Ebony VG 86 (♂ Lancelot)

La 3 14599 3,73 544 3,20 467

♀ Ebonya VG 87 (♂ Delta Webster)

Calificación lineal	88	100	112	124
Carácter Lechero (Índice comp.)		█		109
Cuerpo (Índice comp.)		█		96
Patatas-Talones (Índice comp.)		█		109
Ubre (Índice comp.)		█		109
RZE (Índice comp.)		█		109

Tamaño	pequeño	█		90	grande
Carácter Lechero	poco ang.	█		106	angulosa
Capacidad Corporal	poco prof.			100	profunda
Fortaleza	débil	█		96	fuerte
Colocación de isquiones	altos	█		96	bajos
Amplitud de la grupa	estrecha	█		99	ancha
Patatas post. (vista lateral)	rectas	█	█	111	curvadas
Talones	planos	█		94	altos
Corvejones	redondeados	█	█	117	finos
Patatas post. (vista post.)	curvadas	█	█	108	paralelas
Locomoción	mala	█		107	buena
Ubre posterior	baja	█		110	alta
Ligam. suspensor medio	débil	█		110	fuerte
Colocación pez. delante	separados	█		99	próximos
Colocación pez. detrás	separados	█		110	próximos
Inserción ubre anterior	cortada	█		99	firme
Posición fondo ubre	baja	█		106	alta
Longitud pezones	cortos	█		97	largos

Paroli (D)



RZM 126 (95%) **RZE 109** (87%) **RZS 117** (87%) **RZN 125** (54%) **RZR 115** (54%) **RZG 139**

Rept.:
RZKd 103 (64%)
RZKm 95 (78%)
RZD 94 (78%)
RZFit -- (--)
aAa 135264

hijas/rebaños 184/82
leche +1345 kg
grasa +0,01 %
proteína +0,04 %
+57 kg
+50 kg
Rept.: 95 %

Prueba: VIT 08-2014

Alta >95%
Fiabilidad



Pelegrino

20.07.2009

CVF BLF BYF 636593 DNK 003372304303

♂ Planet

♀ **Cherri VG 89** (♂ *Laudan*)

La 2 15321 3,92 600 3,22 493

♀ **Jockobenge VG 87** (♂ *Jocko Besne*)

La 1 10488 4,06 426 3,42 359

♀ **Farfalla VG 85** (♂ *Carol Mtoto*)

Calificación lineal	88	100	112	124
Carácter Lechero (Índice comp.)				114
Cuerpo (Índice comp.)				95
Patás-Talones (Índice comp.)				104
Ubre (Índice comp.)				117
RZE (Índice comp.)				112

Tamaño	<i>pequeño</i>			92	<i>grande</i>
Carácter Lechero	<i>poco ang.</i>			111	<i>angulosa</i>
Capacidad Corporal	<i>poco prof.</i>			100	<i>profunda</i>
Fortaleza	<i>débil</i>			90	<i>fuerte</i>
Colocación de isquiones	<i>altos</i>			90	<i>bajos</i>
Amplitud de la grupa	<i>estrecha</i>			104	<i>ancha</i>
Patás post. (vista lateral)	<i>rectas</i>			117	<i>curvadas</i>
Talones	<i>planos</i>			86	<i>altos</i>
Corvejones	<i>redondeados</i>			122	<i>finos</i>
Patás post. (vista post.)	<i>curvadas</i>			102	<i>paralelas</i>
Locomoción	<i>mala</i>			104	<i>buena</i>
Ubre posterior	<i>baja</i>			118	<i>alta</i>
Ligam. suspensor medio	<i>débil</i>			118	<i>fuerte</i>
Colocación pez. delante	<i>separados</i>			101	<i>próximos</i>
Colocación pez. detrás	<i>separados</i>			111	<i>próximos</i>
Inserción ubre anterior	<i>cortada</i>			107	<i>firme</i>
Posición fondo ubre	<i>baja</i>			107	<i>alta</i>
Longitud pezones	<i>cortos</i>			88	<i>largos</i>

Peggy (D)



RZM	RZE	RZS	RZN	RZR	RZG
132	112	108	122	103	140
(90 %)	(82 %)	(76 %)	(55 %)	(54 %)	

RZKd	109	Rept.: (70 %)
RZKm	106	(72 %)
RZD	99	(80 %)
RZFit	--	(-- %)
aAa	351426	

hijas/rebaños		107/63
leche	grasa	proteína
+2173 kg	-0,31 %	-0,09 %
	+54 kg	+63 kg
Rept.: 90 %		

Prueba: VIT 08-2014

2014/15

Pernod

ECHO

11.09.2009

CVF BLF BYF 148598 FRA 002141060249

♂ Planet

♀ **Veranda VG 85** (♂ *O-Man*)

La 1 13814 4,10 567 3,57 493

♀ **Remarlinda EX 90** (♂ *Jocko Besne*)

La 2 15125 3,93 594 3,35 506

♀ **Nadia VG 86** (♂ *Gibbon*)

Calificación lineal	88	100	112	124
Carácter Lechero (Índice comp.)				95
Cuerpo (Índice comp.)				102
Patás-Talones (Índice comp.)				110
Ubre (Índice comp.)				111
RZE (Índice comp.)				110

Tamaño	<i>pequeño</i>			95	<i>grande</i>
Carácter Lechero	<i>poco ang.</i>			90	<i>angulosa</i>
Capacidad Corporal	<i>poco prof.</i>			101	<i>profunda</i>
Fortaleza	<i>débil</i>			108	<i>fuerte</i>
Colocación de isquiones	<i>altos</i>			91	<i>bajos</i>
Amplitud de la grupa	<i>estrecha</i>			100	<i>ancha</i>
Patás post. (vista lateral)	<i>rectas</i>			95	<i>curvadas</i>
Talones	<i>planos</i>			99	<i>altos</i>
Corvejones	<i>redondeados</i>			106	<i>finos</i>
Patás post. (vista post.)	<i>curvadas</i>			108	<i>paralelas</i>
Locomoción	<i>mala</i>			110	<i>buena</i>
Ubre posterior	<i>baja</i>			111	<i>alta</i>
Ligam. suspensor medio	<i>débil</i>			101	<i>fuerte</i>
Colocación pez. delante	<i>separados</i>			110	<i>próximos</i>
Colocación pez. detrás	<i>separados</i>			104	<i>próximos</i>
Inserción ubre anterior	<i>cortada</i>			108	<i>firme</i>
Posición fondo ubre	<i>baja</i>			103	<i>alta</i>
Longitud pezones	<i>cortos</i>			77	<i>largos</i>

Sonja (D)



RZM	RZE	RZS	RZN	RZR	RZG
131	110	113	121	111	141
(85 %)	(75 %)	(77 %)	(56 %)	(51 %)	

RZKd	115	Rept.: (55 %)
RZKm	99	(71 %)
RZD	97	(69 %)
RZFit	--	(-- %)
aAa	---	

hijas/rebaños		60/50
leche	grasa	proteína
+1851 kg	-0,09 %	-0,04 %
	+66 kg	+58 kg
Rept.: 85 %		

Prueba: VIT 08-2014

2014/15



Pinolo

ENOCH

10.09.2009

CVF BLF BYF 822391 FRA 002141060248

♂ Planet

♀ Veranda VG 85 (♂ O-Man)

La 1 13814 4,10 567 3,57 493

♀ Remarlinda EX 90 (♂ Jocko Besne)

La 2 15125 3,93 594 3,35 506

♀ Nadia VG 86 (♂ Gibbon)

Calificación lineal 88 100 112 124

Carácter Lechero (Índice comp.)				108
Cuerpo (Índice comp.)				110
Patás-Talones (Índice comp.)				102
Ubre (Índice comp.)				115
RZE (Índice comp.)				113

Tamaño	pequeño			100	grande
Carácter Lechero	poco ang.			103	angulosa
Capacidad Corporal	poco prof.			107	profunda
Fortaleza	débil			105	fuerte
Colocación de isquiones	altos			106	bajos
Amplitud de la grupa	estrecha			106	ancha
Patás post. (vista lateral)	rectas			101	curvadas
Talones	planos			92	altos
Corvejones	redondeados			108	finos
Patás post. (vista post.)	curvadas			97	paralelas
Locomoción	mala			103	buena
Ubre posterior	baja			117	alta
Ligam. suspensor medio	débil			108	fuerte
Colocación pez. delante	separados			109	próximos
Colocación pez. detrás	separados			110	próximos
Inserción ubre anterior	cortada			107	firme
Posición fondo ubre	baja			101	alta
Longitud pezones	cortos			87	largos



Pia (D)

RZM 135 (93%) RZE 113 (82%) RZS 110 (83%) RZN 117 (56%) RZR 100 (57%) RZG 138

RZKd 103 (84%) Rept.:
RZKm 88 (73%)
RZD 109 (72%)
RZFit -- (-%)
aAa 342156

hijas/rebaños 132/66
leche +2130 kg
grasa -0,22 %
proteína -0,06 %
+63 kg +65 kg
Rept.: 93 %

Prueba: VIT 08-2014

Pinto

VENDAIRYBELT PINTO

31.07.2009

CVF BLF BYF 148562 NLD 000530632744

♂ Planet

♀ Belle-71 VG 86 (♂ O-Man)

La 1 11646 4,45 518 3,65 425

♀ Belle-46 VG 89 (♂ Dixie-Lee Aaron)

La 2 12860 4,37 562 3,51 451

♀ Belle-3 VG 86 (♂ Delta Largo)

Calificación lineal 88 100 112 124

Carácter Lechero (Índice comp.)				97
Cuerpo (Índice comp.)				100
Patás-Talones (Índice comp.)				111
Ubre (Índice comp.)				116
RZE (Índice comp.)				114

Tamaño	pequeño			92	grande
Carácter Lechero	poco ang.			92	angulosa
Capacidad Corporal	poco prof.			102	profunda
Fortaleza	débil			108	fuerte
Colocación de isquiones	altos			93	bajos
Amplitud de la grupa	estrecha			101	ancha
Patás post. (vista lateral)	rectas			95	curvadas
Talones	planos			103	altos
Corvejones	redondeados			102	finos
Patás post. (vista post.)	curvadas			114	paralelas
Locomoción	mala			108	buena
Ubre posterior	baja			105	alta
Ligam. suspensor medio	débil			109	fuerte
Colocación pez. delante	separados			110	próximos
Colocación pez. detrás	separados			107	próximos
Inserción ubre anterior	cortada			108	firme
Posición fondo ubre	baja			113	alta
Longitud pezones	cortos			89	largos



Brigitte (D)

RZM 125 (89%) RZE 114 (79%) RZS 114 (80%) RZN 123 (56%) RZR 109 (55%) RZG 137

RZKd 109 (64%) Rept.:
RZKm 103 (66%)
RZD 94 (74%)
RZFit -- (-%)
aAa ---

hijas/rebaños 79/52
leche +796 kg
grasa +0,40 %
proteína +0,16 %
+72 kg +43 kg
Rept.: 89 %

Prueba: VIT 08-2014



Playa

VENDAIRYBELT
PLAYA

02.09.2009

CVF BLF BYF 677510 NLD 000530632922

♂ Planet

♀ Belle-71 VG 86 (♂ O-Man)

La 1 11646 4,45 518 3,65 425

♀ Belle-46 VG 89 (♂ Dixie-Lee Aaron)

La 2 12860 4,37 562 3,51 451

♀ Belle-3 VG 86 (♂ Delta Largo)

Calificación lineal	88	100	112	124
Carácter Lechero (Índice comp.)				102
Cuerpo (Índice comp.)				106
Patas-Talones (Índice comp.)				113
Ubre (Índice comp.)				110
RZE (Índice comp.)				114

Tamaño	pequeño			98	grande
Carácter Lechero	poco ang.			97	angulosa
Capacidad Corporal	poco prof.			102	profunda
Fortaleza	débil			108	fuerte
Colocación de isquiones	altos			90	bajos
Amplitud de la grupa	estrecha			108	ancha
Patas post. (vista lateral)	rectas			95	curvadas
Talones	planos			111	altos
Corvejones	redondeados			100	finos
Patas post. (vista post.)	curvadas			111	paralelas
Locomoción	mala			115	buena
Ubre posterior	baja			99	alta
Ligam. suspensor medio	débil			99	fuerte
Colocación pez. delante	separados			122	próximos
Colocación pez. detrás	separados			111	próximos
Inserción ubre anterior	cortada			105	firme
Posición fondo ubre	baja			106	alta
Longitud pezones	cortos			93	largos

Paula (D)



© Elly Geversink

RZM 126 (91%) RZE 114 (85%) RZS 107 (79%) RZN 123 (56%) RZR 110 (55%) RZG 137

RZKd 105 (68%)
RZKm 105 (71%)
RZD 98 (83%)
RZFit -- (-%)
aAa 312456

Rept.: 122/92
hijas/rebaños
leche +1285 kg
grasa +0,03 %
proteína +0,06 %
+55 kg
+50 kg
Rept.: 91 %

Prueba: VIT 08-2014

2014/15

Radon

WELCOME
RADON-ET

13.06.2004

CVF BLF BYC 672586 USA 000061757519 250HO02133

♂ Ramos

♀ Willa VG 88 (♂ Ha-Ho Cubby Manfred)

La 2 15586 4,16 649 3,43 535

♀ Willowy VG 86 (♂ Brabant Star Patron)

La 1 11504 4,03 464 3,39 390

♀ Wintry VG 87 (♂ Sing.-B. N-B Mascot)

Calificación lineal	88	100	112	124
Carácter Lechero (Índice comp.)				92
Cuerpo (Índice comp.)				117
Patas-Talones (Índice comp.)				114
Ubre (Índice comp.)				98
RZE (Índice comp.)				108

Tamaño	pequeño			110	grande
Carácter Lechero	poco ang.			89	angulosa
Capacidad Corporal	poco prof.			107	profunda
Fortaleza	débil			116	fuerte
Colocación de isquiones	altos			92	bajos
Amplitud de la grupa	estrecha			106	ancha
Patas post. (vista lateral)	rectas			90	curvadas
Talones	planos			102	altos
Corvejones	redondeados			108	finos
Patas post. (vista post.)	curvadas			106	paralelas
Locomoción	mala			116	buena
Ubre posterior	baja			92	alta
Ligam. suspensor medio	débil			94	fuerte
Colocación pez. delante	separados			93	próximos
Colocación pez. detrás	separados			89	próximos
Inserción ubre anterior	cortada			103	firme
Posición fondo ubre	baja			99	alta
Longitud pezones	cortos			95	largos

Zani (IT)



Lucia Hoff

RZM 112 (99%) RZE 108 (99%) RZS 113 (99%) RZN 120 (92%) RZR 109 (96%) RZG 123

RZKd 97 (99%)
RZKm 109 (99%)
RZD 88 (98%)
RZFit 123 (97%)
aAa 135264

Rept.: 10712/3545
hijas/rebaños
leche +439 kg
grasa +0,07 %
proteína +0,18 %
+24 kg
+32 kg
Rept.: 99 %

Prueba: VIT 08-2014

Alta >95%
Fiabilidad

2014/15



Sherlock

24.06.2006
CVF BLF BYF **822198** DEU 001500869937 624HO02198

♂ **Shottle**

♀ **Roxetta EX 90** (♂ *BW Marshall*)
La 1 14814 3,50 519 3,38 500

♀ **Roxy EX 90** (♂ *Ricecrest Lantz*)
La 2 14955 4,23 632 3,48 520

♀ **Ribbon VG 89** (♂ *MJR Bs.Emory*)

Calificación lineal	88	100	112	124
Carácter Lechero (Índice comp.)				114
Cuerpo (Índice comp.)				95
Patatas-Talones (Índice comp.)				109
Ubre (Índice comp.)				113
RZE (Índice comp.)				112

Tamaño	<i>pequeño</i>			99	<i>grande</i>
Carácter Lechero	<i>poco ang.</i>			114	<i>angulosa</i>
Capacidad Corporal	<i>poco prof.</i>			95	<i>profunda</i>
Fortaleza	<i>débil</i>			88	<i>fuerte</i>
Colocación de isquiones	<i>altos</i>			91	<i>bajos</i>
Amplitud de la grupa	<i>estrecha</i>			97	<i>ancha</i>
Patatas post. (vista lateral)	<i>rectas</i>			111	<i>curvadas</i>
Talones	<i>planos</i>			103	<i>altos</i>
Corvejones	<i>redondeados</i>			115	<i>finos</i>
Patatas post. (vista post.)	<i>curvadas</i>			106	<i>paralelas</i>
Locomoción	<i>mala</i>			103	<i>buena</i>
Ubre posterior	<i>baja</i>			117	<i>alta</i>
Ligam. suspensor medio	<i>débil</i>			118	<i>fuerte</i>
Colocación pez. delante	<i>separados</i>			106	<i>próximos</i>
Colocación pez. detrás	<i>separados</i>			114	<i>próximos</i>
Inserción ubre anterior	<i>cortada</i>			98	<i>firme</i>
Posición fondo ubre	<i>baja</i>			106	<i>alta</i>
Longitud pezones	<i>cortos</i>			86	<i>largos</i>



Rebellin (D) - 2 La

RZM	RZE	RZS	RZN	RZR	RZG
117	112	120	109	93	122
(96 %)	(83 %)	(91 %)	(72 %)	(63 %)	

RZKd	97	Rept.: (97 %)
RZKm	80	(82 %)
RZD	93	(78 %)
RZFit	105	(77 %)
aAa	342156	

hijas/rebaños 215/106		
leche	grasa	proteína
+1464 kg	-0,18 %	-0,10 %
+42 kg	+39 kg	
Rept.: 96 %		

Prueba: VIT 08-2014

**Alta >95%
Fiabilidad**

Short Cut

23.02.2007
CVF BLF BYF **675260** DEU 000350451061

♂ **Shottle**

♀ **Sumatra VG 86** (♂ *T Lambada*)
La 2 16750 3,32 556 3,20 536

♀ **Schakira VG 85** (♂ *Jocko Besne*)
La 1 13433 3,68 495 3,52 473

♀ **Sina VG 85** (♂ *Lukas*)

Calificación lineal	88	100	112	124
Carácter Lechero (Índice comp.)				93
Cuerpo (Índice comp.)				115
Patatas-Talones (Índice comp.)				112
Ubre (Índice comp.)				116
RZE (Índice comp.)				118

Tamaño	<i>pequeño</i>			103	<i>grande</i>
Carácter Lechero	<i>poco ang.</i>			92	<i>angulosa</i>
Capacidad Corporal	<i>poco prof.</i>			107	<i>profunda</i>
Fortaleza	<i>débil</i>			117	<i>fuerte</i>
Colocación de isquiones	<i>altos</i>			104	<i>bajos</i>
Amplitud de la grupa	<i>estrecha</i>			113	<i>ancha</i>
Patatas post. (vista lateral)	<i>rectas</i>			95	<i>curvadas</i>
Talones	<i>planos</i>			108	<i>altos</i>
Corvejones	<i>redondeados</i>			93	<i>finos</i>
Patatas post. (vista post.)	<i>curvadas</i>			123	<i>paralelas</i>
Locomoción	<i>mala</i>			107	<i>buena</i>
Ubre posterior	<i>baja</i>			111	<i>alta</i>
Ligam. suspensor medio	<i>débil</i>			108	<i>fuerte</i>
Colocación pez. delante	<i>separados</i>			103	<i>próximos</i>
Colocación pez. detrás	<i>separados</i>			107	<i>próximos</i>
Inserción ubre anterior	<i>cortada</i>			119	<i>firme</i>
Posición fondo ubre	<i>baja</i>			108	<i>alta</i>
Longitud pezones	<i>cortos</i>			120	<i>largos</i>



Loisa (D) - 3 La

RZM	RZE	RZS	RZN	RZR	RZG
118	118	105	111	107	126
(95 %)	(86 %)	(91 %)	(65 %)	(58 %)	

RZKd	107	Rept.: (98 %)
RZKm	111	(74 %)
RZD	103	(83 %)
RZFit	123	(73 %)
aAa	342516	

hijas/rebaños 121/89		
leche	grasa	proteína
+1441 kg	-0,10 %	-0,10 %
+49 kg	+39 kg	
Rept.: 95 %		

Prueba: VIT 08-2014

**Alta >95%
Fiabilidad**



Snooker

J & G SNOOKER RF

21.10.2005

RDC CVF BLF BYF **634791** NLD 000429019083

♂ Shottle

♀ **Redspot VG 85** (♂ Stadel)

La 1 9489 4,75 451 3,53 335

♀ **AndriesBar VG 85** (♂ Andries)

La 1 10052 3,58 360 3,51 353

♀ **Jolie VG 87** (♂ S-B N-B Mascot)

Calificación lineal	88	100	112	124
Carácter Lechero (Índice comp.)		█		92
Cuerpo (Índice comp.)		█		104
Patatas-Talones (Índice comp.)		█		104
Ubre (Índice comp.)		█		97
RZE (Índice comp.)		█		100

Tamaño	<i>pequeño</i>	█		96	<i>grande</i>
Carácter Lechero	<i>poco ang.</i>	█		91	<i>angulosa</i>
Capacidad Corporal	<i>poco prof.</i>	█		108	<i>profunda</i>
Fortaleza	<i>débil</i>	█		111	<i>fuerte</i>
Colocación de isquiones	<i>altos</i>	█		113	<i>bajos</i>
Amplitud de la grupa	<i>estrecha</i>	█		101	<i>ancha</i>
Patatas post. (vista lateral)	<i>rectas</i>	█		101	<i>curvadas</i>
Talones	<i>planos</i>	█		113	<i>altos</i>
Corvejones	<i>redondeados</i>	█		100	<i>finos</i>
Patatas post. (vista post.)	<i>curvadas</i>	█		97	<i>paralelas</i>
Locomoción	<i>mala</i>	█		103	<i>buena</i>
Ubre posterior	<i>baja</i>	█		97	<i>alta</i>
Ligam. suspensor medio	<i>débil</i>	█		97	<i>fuerte</i>
Colocación pez. delante	<i>separados</i>	█		92	<i>próximos</i>
Colocación pez. detrás	<i>separados</i>	█		94	<i>próximos</i>
Inserción ubre anterior	<i>cortada</i>	█		101	<i>firme</i>
Posición fondo ubre	<i>baja</i>	█		98	<i>alta</i>
Longitud pezones	<i>cortos</i>	█		95	<i>largos</i>



Jenny (D)

RZM	RZE	RZS	RZN	RZR	RZG
115	100	108	115	100	119
(94 %)	(83 %)	(90 %)	(66 %)	(57 %)	

RZKd	90	Rept.: (82 %)
RZKm	99	(77 %)
RZD	88	(81 %)
RZFit	109	(73 %)
aAa	564123	

hijas/rebaños 127/92		
leche	grasa	proteína
+516 kg	+0,22 %	+0,16 %
	+42 kg	+32 kg
Rept.: 94 %		

Prueba: VIT 08-2014

2014/15

Sterngold

31.08.2008

CVF BLF BYF **676534** DEU 000535278625

♂ Stol Joc

♀ **Anni EX 90** (♂ Shottle)

La 3 12134 4,86 590 3,28 398

♀ **Annileigh EX 90** (♂ BW Marshall)

La 2 19054 3,81 726 3,49 665

♀ **Annibell VG 85** (♂ Durham)

Calificación lineal	88	100	112	124
Carácter Lechero (Índice comp.)		█		93
Cuerpo (Índice comp.)		█		92
Patatas-Talones (Índice comp.)		█		128
Ubre (Índice comp.)		█		115
RZE (Índice comp.)		█		118

Tamaño	<i>pequeño</i>	█		86	<i>grande</i>
Carácter Lechero	<i>poco ang.</i>	█		89	<i>angulosa</i>
Capacidad Corporal	<i>poco prof.</i>	█		101	<i>profunda</i>
Fortaleza	<i>débil</i>	█		104	<i>fuerte</i>
Colocación de isquiones	<i>altos</i>	█		104	<i>bajos</i>
Amplitud de la grupa	<i>estrecha</i>	█		86	<i>ancha</i>
Patatas post. (vista lateral)	<i>rectas</i>	█		96	<i>curvadas</i>
Talones	<i>planos</i>	█		109	<i>altos</i>
Corvejones	<i>redondeados</i>	█		111	<i>finos</i>
Patatas post. (vista post.)	<i>curvadas</i>	█		126	<i>paralelas</i>
Locomoción	<i>mala</i>	█		126	<i>buena</i>
Ubre posterior	<i>baja</i>	█		107	<i>alta</i>
Ligam. suspensor medio	<i>débil</i>	█		115	<i>fuerte</i>
Colocación pez. delante	<i>separados</i>	█		102	<i>próximos</i>
Colocación pez. detrás	<i>separados</i>	█		100	<i>próximos</i>
Inserción ubre anterior	<i>cortada</i>	█		114	<i>firme</i>
Posición fondo ubre	<i>baja</i>	█		108	<i>alta</i>
Longitud pezones	<i>cortos</i>	█		113	<i>largos</i>



Freya (D)

RZM	RZE	RZS	RZN	RZR	RZG
107	118	133	133	100	130
(99 %)	(94 %)	(97 %)	(60 %)	(73 %)	

RZKd	112	Rept.: (97 %)
RZKm	99	(93 %)
RZD	97	(93 %)
RZFit	129	(83 %)
aAa	234156	

hijas/rebaños 949/608		
leche	grasa	proteína
+938 kg	-0,26 %	-0,03 %
	+13 kg	+28 kg
Rept.: 99 %		

Prueba: VIT 08-2014

**Alta >95%
Fiabilidad**

2014/15



Zabing

08.08.2003
RDC CVF BLF BYF 565916 DEU 000114140295 204HO05029

♂ Zunder

♀ **Babylon VG 87** (♂ Rudolph)

La 6 13872 4,30 596 3,32 461

♀ **Zari VG 89** (♂ Patrick)

La 7 12906 4,66 602 3,46 447

♀ **Valerina VG 87** (♂ Notel)

Calificación lineal	88	100	112	124
Carácter Lechero (Índice comp.)				99
Cuerpo (Índice comp.)				119
Patatas-Talones (Índice comp.)				115
Ubre (Índice comp.)				116
RZE (Índice comp.)				122

Tamaño	pequeño			110	grande
Carácter Lechero	poco ang.			98	angulosa
Capacidad Corporal	poco prof.			113	profunda
Fortaleza	débil			119	fuerte
Colocación de isquiones	altos			122	bajos
Amplitud de la grupa	estrecha			113	ancha
Patatas post. (vista lateral)	rectas			86	curvadas
Talones	planos			112	altos
Corvejones	redondeados			100	finos
Patatas post. (vista post.)	curvadas			114	paralelas
Locomoción	mala			112	buena
Ubre posterior	baja			105	alta
Ligam. suspensor medio	débil			97	fuerte
Colocación pez. delante	separados			105	próximos
Colocación pez. detrás	separados			105	próximos
Inserción ubre anterior	cortada			119	firme
Posición fondo ubre	baja			112	alta
Longitud pezones	cortos			95	largos

Anemoon (NL)



RZM 91 (99%) **RZE 122** (99%) **RZS 107** (99%) **RZN 107** (99%) **RZR 95** (99%) **RZG 101**

RZKd 99 (99%)
RZKm 94 (99%)
RZD 104 (99%)
RZFit 106 (99%)
aAa 132465

hijas/rebaños 25260/6492
leche -86 kg
grasa +0,04 %
proteína +0,05 %
±0 kg +2 kg
Rept.: 99 %

Prueba: VIT 08-2014

Alta >95%
Fiabilidad

Zeidler

03.02.2009
CVF BLF BYF 568565 DEU 000116627260

♂ Zar

♀ **Heidi VG 86** (♂ Goldwyn)

La 3 15233 3,69 562 3,29 501

♀ **NOG Else VG 85** (♂ Jurmel)

La 4 13230 3,73 493 3,30 436

♀ **NOG Christ VG 87** (♂ Carousel Sierra)

Calificación lineal	88	100	112	124
Carácter Lechero (Índice comp.)				84
Cuerpo (Índice comp.)				100
Patatas-Talones (Índice comp.)				113
Ubre (Índice comp.)				114
RZE (Índice comp.)				111

Tamaño	pequeño			98	grande
Carácter Lechero	poco ang.			84	angulosa
Capacidad Corporal	poco prof.			95	profunda
Fortaleza	débil			115	fuerte
Colocación de isquiones	altos			90	bajos
Amplitud de la grupa	estrecha			101	ancha
Patatas post. (vista lateral)	rectas			76	curvadas
Talones	planos			119	altos
Corvejones	redondeados			98	finos
Patatas post. (vista post.)	curvadas			103	paralelas
Locomoción	mala			113	buena
Ubre posterior	baja			111	alta
Ligam. suspensor medio	débil			101	fuerte
Colocación pez. delante	separados			101	próximos
Colocación pez. detrás	separados			96	próximos
Inserción ubre anterior	cortada			118	firme
Posición fondo ubre	baja			109	alta
Longitud pezones	cortos			81	largos

Nederland (D)



RZM 112 (96%) **RZE 111** (78%) **RZS 114** (91%) **RZN 115** (55%) **RZR 103** (56%) **RZG 122**

RZKd 102 (68%)
RZKm 100 (79%)
RZD 93 (80%)
RZFit 118 (70%)
aAa 462531

hijas/rebaños 202/144
leche +964 kg
grasa -0,11 %
proteína ±0,00 %
+28 kg +32 kg
Rept.: 96 %

Prueba: VIT 08-2014

Alta >95%
Fiabilidad



Lexington

24.01.2013

CVF BLF BYF **619078** DNK 003372305844

♂ **Lexor** (♂ *Man-O-Man*)

♀ **Noma VG 89** (♂ *Klassic Big Time*)

La 0 0 0,00 0 0,00 0

♀ **Nemo VG 87** (♂ *Stol Joc*)

La 1 12397 3,54 439 3,32 412

♀ **Neblina VG 87** (♂ *O-Man*)

Calificación lineal	88	100	112	124
Carácter Lechero (Índice comp.)				110
Cuerpo (Índice comp.)				105
Patatas-Talones (Índice comp.)				124
Ubre (Índice comp.)				126
RZE (Índice comp.)				129

Tamaño	<i>pequeño</i>			116	<i>grande</i>
Carácter Lechero	<i>poco ang.</i>			107	<i>angulosa</i>
Capacidad Corporal	<i>poco prof.</i>			96	<i>profunda</i>
Fortaleza	<i>débil</i>			96	<i>fuerte</i>
Colocación de isquiones	<i>altos</i>			107	<i>bajos</i>
Amplitud de la grupa	<i>estrecha</i>			98	<i>ancha</i>
Patatas post. (vista lateral)	<i>rectas</i>			98	<i>curvadas</i>
Talones	<i>planos</i>			112	<i>altos</i>
Corvejones	<i>redondeados</i>			119	<i>finos</i>
Patatas post. (vista post.)	<i>curvadas</i>			105	<i>paralelas</i>
Locomoción	<i>mala</i>			118	<i>buena</i>
Ubre posterior	<i>baja</i>			121	<i>alta</i>
Ligam. suspensor medio	<i>débil</i>			137	<i>fuerte</i>
Colocación pez. delante	<i>separados</i>			118	<i>próximos</i>
Colocación pez. detrás	<i>separados</i>			133	<i>próximos</i>
Inserción ubre anterior	<i>cortada</i>			111	<i>firme</i>
Posición fondo ubre	<i>baja</i>			121	<i>alta</i>
Longitud pezones	<i>cortos</i>			88	<i>largos</i>

Noma (madre)



Nemo (abuela materna)



GENOMIC
Genetics Made in Germany



RZM **RZE** **RZS** **RZN** **RZR**
137 **129** **117** **132** **118**
(71 %) (53 %) (75 %) (47 %) (38 %)

RZG
158

Rept.:
RZKd **128** (54 %)
RZKm **111** (51 %)
RZD **120** (68 %)

hijas/rebaños **0/0**

leche **grasa** **proteína**
+1328 kg **+0,18 %** **+0,19 %**
+73 kg **+64 kg**

aAa 321456

Rept.: **71 %**

Prueba: VIT 08-2014

Lexington

Con un gRZG 158, Lexington es el mejor hijo de Lexor en Alemania. Sus excepcionales valores genómicos no son una casualidad. Lexington procede, vía su madre Tirsvad BT Noma VG89, de la familia de Onyx Nick. Esta rama europea de la profunda familia americana, tiene su origen en BW Marshall Neblina VG87, que fue importada como embrión y vendida más tarde como vaca joven en el "Highlight SALE 2003" a los Países Bajos. De ella procede la hija de Big Time "Noma", vía una VG 87 O-Man y una VG 87 Stol Joc. La familia de vacas de Neblina ha producido ya muchos machos y hembras con altos índices y su hija "Noma" es actualmente una de las madres de toros más demandadas en Europa. Además de esta profunda y reconocida familia de vacas, Lexington tiene otra excepcional familia de vacas en su pedigrí: la familia Lylehaven Liza Z. Ambas familias de vacas son sinónimo de garantía, desde hace muchas generaciones, de una buena conformación con altas producciones y excelente longevidad. Lexington presenta valores genéticos para una conformación casi perfecta y los combina con excelentes características de producción. Transmite muy buenas patatas-talones y extraordinarias ubres, con valores por encima de la media para longevidad, sanidad de la ubre, fertilidad y facilidad de partos, así como velocidad de ordeño. Estas características hacen de Lexington el más completo transmisor universal. Además, puede ser utilizado ampliamente, debido a pedigrí muy interesante vía Big Time y Stol Joc.

Aspirant P

03.04.2013

RDC CVF BLF BYF **680228** DEU 000537792699

♂ **Fasna Asterix** (♂ *Lawn Boy P-Red*)

♀ **FLH Nena GP 84** (♂ *Schillview Oman Gerard*)

La 1 8690 4,14 360 4,36 379

♀ **Nena VG 87** (♂ *Shottle*)

La 2 13341 3,69 492 3,25 433

♀ **Nancy EX 91** (♂ *Gibbon*)

Calificación lineal		88	100	112	124
Carácter Lechero (Índice comp.)			█		107
Cuerpo (Índice comp.)			█		105
Patatas-Talones (Índice comp.)			█		111
Ubre (Índice comp.)			█		117
RZE (Índice comp.)			█		117
Tamaño	<i>pequeño</i>		█		115 grande
Carácter Lechero	<i>poco ang.</i>		█		106 angulosa
Capacidad Corporal	<i>poco prof.</i>		█		95 profunda
Fortaleza	<i>débil</i>		█		99 fuerte
Colocación de isquiones	<i>altos</i>		█		98 bajos
Amplitud de la grupa	<i>estrecha</i>		█		99 ancha
Patatas post. (vista lateral)	<i>rectas</i>		█		96 curvadas
Talones	<i>planos</i>		█		104 altos
Corvejones	<i>redondeados</i>		█		105 finos
Patatas post. (vista post.)	<i>curvadas</i>		█		102 paralelas
Locomoción	<i>mala</i>		█		111 buena
Ubre posterior	<i>baja</i>		█		118 alta
Ligam. suspensor medio	<i>débil</i>		█		113 fuerte
Colocación pez. delante	<i>separados</i>		█		104 próximos
Colocación pez. detrás	<i>separados</i>		█		111 próximos
Inserción ubre anterior	<i>cortada</i>		█		107 firme
Posición fondo ubre	<i>baja</i>		█		112 alta
Longitud pezones	<i>cortos</i>		█		98 largos

GENOMIC



Aspirant P

gRZM 131 (73 %) **gRZE 117** (56 %) **gRZS 101** (77 %) **gRZN 124** (50 %) **gRZR 100** (43 %) **gRZG 140**

gRZKd 111 (56 %) **gRZKm 112** (56 %) **gRZD 105** (70 %)

aAa 324156

hijas/rebaños 0/0
Rept.:
leche +1773 kg **grasa -0,23 %** **proteína +0,02 %**
+48 kg **+62 kg**

Rept.: 73 %

Prueba: VIT 08-2014

- Leche
- Longevidad
- Toro recomendado para novillas

Background

18.07.2013

CVF BLF BYF **619088** DEU 000666268036

♂ **Beauty** (♂ *Beacon*)

♀ **Sina VG 87** (♂ *B.-Bluff Fanny Freddie*)

La 0 0 0,00 0 0,00 0

♀ **Sonador VG 88** (♂ *Shottle*)

La 1 12848 3,73 479 3,19 410

♀ **Blizz VG 87** (♂ *Fustead Emory Blitz*)

Calificación lineal		88	100	112	124
Carácter Lechero (Índice comp.)			█		105
Cuerpo (Índice comp.)			█		113
Patatas-Talones (Índice comp.)			█		116
Ubre (Índice comp.)			█		124
RZE (Índice comp.)			█		126
Tamaño	<i>pequeño</i>		█		123 grande
Carácter Lechero	<i>poco ang.</i>		█		105 angulosa
Capacidad Corporal	<i>poco prof.</i>		█		103 profunda
Fortaleza	<i>débil</i>		█		108 fuerte
Colocación de isquiones	<i>altos</i>		█		97 bajos
Amplitud de la grupa	<i>estrecha</i>		█		104 ancha
Patatas post. (vista lateral)	<i>rectas</i>		█		92 curvadas
Talones	<i>planos</i>		█		116 altos
Corvejones	<i>redondeados</i>		█		101 finos
Patatas post. (vista post.)	<i>curvadas</i>		█		109 paralelas
Locomoción	<i>mala</i>		█		112 buena
Ubre posterior	<i>baja</i>		█		124 alta
Ligam. suspensor medio	<i>débil</i>		█		95 fuerte
Colocación pez. delante	<i>separados</i>		█		117 próximos
Colocación pez. detrás	<i>separados</i>		█		100 próximos
Inserción ubre anterior	<i>cortada</i>		█		114 firme
Posición fondo ubre	<i>baja</i>		█		119 alta
Longitud pezones	<i>cortos</i>		█		87 largos

GENOMIC



Background

gRZM 140 (71 %) **gRZE 126** (52 %) **gRZS 129** (75 %) **gRZN 134** (47 %) **gRZR 116** (37 %) **gRZG 161**

gRZKd 106 (56 %) **gRZKm 111** (51 %) **gRZD 97** (68 %)

aAa 321465

hijas/rebaños 0/0
Rept.:
leche +2152 kg **grasa -0,06 %** **proteína -0,03 %**
+81 kg **+70 kg**

Rept.: 71 %

Prueba: VIT 08-2014

- Producción
- Fitness
- Ubres



Banesto

24.02.2012

CVF BLF BYF 811448 DNK 002371402371

♂ **Bookem** (♂ Planet)

♀ **Alabama VG 89** (♂ Mario Xacobeo)

La 1 9926 4,08 405 3,41 338

♀ **Amerika EX 90** (♂ Shottle)

La 2 12818 4,05 519 3,32 426

♀ **Amy EX 90** (♂ Lutz-Mead. E Mandel)

Calificación lineal		88	100	112	124
Carácter Lechero (Índice comp.)					119
Cuerpo (Índice comp.)					109
Patatas-Talones (Índice comp.)					120
Ubre (Índice comp.)					131
RZE (Índice comp.)					133
Tamaño	<i>pequeño</i>				124 grande
Carácter Lechero	<i>poco ang.</i>				116 angulosa
Capacidad Corporal	<i>poco prof.</i>				100 profunda
Fortaleza	<i>débil</i>				100 fuerte
Colocación de isquiones	<i>altos</i>				122 bajos
Amplitud de la grupa	<i>estrecha</i>				110 ancha
Patatas post. (vista lateral)	<i>rectas</i>				99 curvadas
Talones	<i>planos</i>				104 altos
Corvejones	<i>redondeados</i>				112 finos
Patatas post. (vista post.)	<i>curvadas</i>				108 paralelas
Locomoción	<i>mala</i>				117 buena
Ubre posterior	<i>baja</i>				122 alta
Ligam. suspensor medio	<i>débil</i>				109 fuerte
Colocación pez. delante	<i>separados</i>				118 próximos
Colocación pez. detrás	<i>separados</i>				109 próximos
Inserción ubre anterior	<i>cortada</i>				120 firme
Posición fondo ubre	<i>baja</i>				122 alta
Longitud pezones	<i>cortos</i>				87 largos

GENOMIC



Banesto

gRZM 130 (73%) **gRZE 133** (57%) **gRZS 117** (77%) **gRZN 131** (51%) **gRZR 113** (43%) **gRZG 151**

Rept.:
gRZKd 105 (86%)
gRZKm 127 (56%)
gRZD 107 (70%)

aAa 342156

hijas/rebaños 0/0
leche +1530 kg
grasa -0,13 %
proteína +0,07 %
+49 kg
+59 kg

Rept.: 73 %

Prueba: VIT 08-2014

- Facilidad de partos
- Longevidad
- Conformación balanceada

2014/15

Beladi

20.09.2012

CVF BLF BYF 811470 DNK 003372305714

♂ **Bookem** (♂ Planet)

♀ **Kaya VG89** (♂ Co-Op Bosside Massey)

La 0 0 0,00 0 0,00 0

♀ **Kayli VG87** (♂ F Halling)

La 3 13943 4,45 621 3,53 492

♀ **Krista EX91** (♂ V Curtis)

Calificación lineal		88	100	112	124
Carácter Lechero (Índice comp.)					97
Cuerpo (Índice comp.)					105
Patatas-Talones (Índice comp.)					112
Ubre (Índice comp.)					128
RZE (Índice comp.)					123
Tamaño	<i>pequeño</i>				108 grande
Carácter Lechero	<i>poco ang.</i>				94 angulosa
Capacidad Corporal	<i>poco prof.</i>				96 profunda
Fortaleza	<i>débil</i>				109 fuerte
Colocación de isquiones	<i>altos</i>				100 bajos
Amplitud de la grupa	<i>estrecha</i>				100 ancha
Patatas post. (vista lateral)	<i>rectas</i>				109 curvadas
Talones	<i>planos</i>				98 altos
Corvejones	<i>redondeados</i>				111 finos
Patatas post. (vista post.)	<i>curvadas</i>				109 paralelas
Locomoción	<i>mala</i>				112 buena
Ubre posterior	<i>baja</i>				117 alta
Ligam. suspensor medio	<i>débil</i>				106 fuerte
Colocación pez. delante	<i>separados</i>				117 próximos
Colocación pez. detrás	<i>separados</i>				111 próximos
Inserción ubre anterior	<i>cortada</i>				122 firme
Posición fondo ubre	<i>baja</i>				123 alta
Longitud pezones	<i>cortos</i>				94 largos

GENOMIC



Beladi

gRZM 130 (73%) **gRZE 123** (56%) **gRZS 123** (76%) **gRZN 129** (50%) **gRZR 119** (42%) **gRZG 150**

Rept.:
gRZKd 110 (55%)
gRZKm 123 (55%)
gRZD 102 (70%)

aAa 435126

hijas/rebaños 0/0
leche +1342 kg
grasa +0,05 %
proteína +0,10 %
+60 kg
+56 kg

Rept.: 73 %

Prueba: VIT 08-2014

- Leche y sólidos
- Patas-talones y ubres
- Fitness

2014/15



Big Point

18.01.2012

CVF BLF BYF **619043** DEU 000666050471

♂ **Bookem** (♂ Planet)

♀ **RZG Juleika VG 86** (♂ Man-O-Man)

La 1 13883 3,34 464 3,28 455

♀ **CAS Jameika VG 86** (♂ Braed. Goldwyn)

La 2 12533 4,11 515 3,42 429

♀ **Jelykoe EX 90** (♂ Jocko Besne)

Calificación lineal		88	100	112	124
Carácter Lechero (Índice comp.)					110
Cuerpo (Índice comp.)					112
Patatas-Talones (Índice comp.)					121
Ubre (Índice comp.)					126
RZE (Índice comp.)					130
Tamaño	<i>pequeño</i>				112 grande
Carácter Lechero	<i>poco ang.</i>				106 angulosa
Capacidad Corporal	<i>poco prof.</i>				105 profunda
Fortaleza	<i>débil</i>				107 fuerte
Colocación de isquiones	<i>altos</i>				94 bajos
Amplitud de la grupa	<i>estrecha</i>				98 ancha
Patatas post. (vista lateral)	<i>rectas</i>				97 curvadas
Talones	<i>planos</i>				101 altos
Corvejones	<i>redondeados</i>				113 finos
Patatas post. (vista post.)	<i>curvadas</i>				113 paralelas
Locomoción	<i>mala</i>				117 buena
Ubre posterior	<i>baja</i>				120 alta
Ligam. suspensor medio	<i>débil</i>				122 fuerte
Colocación pez. delante	<i>separados</i>				107 próximos
Colocación pez. detrás	<i>separados</i>				110 próximos
Inserción ubre anterior	<i>cortada</i>				117 firme
Posición fondo ubre	<i>baja</i>				117 alta
Longitud pezones	<i>cortos</i>				102 largos



gRZM 135 (73%) **gRZE 130** (57%) **gRZS 122** (77%) **gRZN 134** (51%) **gRZR 106** (42%) **gRZG 154**

Rept.:
gRZKd 113 (90%)
gRZKm 108 (56%)
gRZD 98 (70%)

aAa 315246

hijas/rebaños 0/0
leche +1781 kg
grasa -0,21 %
proteína +0,06 %
+51 kg
+67 kg

Rept.: 73 %

Prueba: VIT 08-2014

- Transmisor universal
- Longevidad
- Facilidad de partos

Bolt RF

MOLENKAMP BOLT

08.08.2012

RDC CVF BLF BYF **570432** NLD 000940147494

♂ **Bookem** (♂ Planet)

♀ **Grietje-50 VG 85** (♂ Hei. Delta Spencer)

La 2 13023 4,50 586 3,57 465

♀ **Grietje-28 VG 89** (♂ Jocko Besne)

La 4 12849 3,98 512 3,29 423

♀ **Grietje-23 VG 87** (♂ Looking Major)

Calificación lineal		88	100	112	124
Carácter Lechero (Índice comp.)					103
Cuerpo (Índice comp.)					110
Patatas-Talones (Índice comp.)					117
Ubre (Índice comp.)					118
RZE (Índice comp.)					121
Tamaño	<i>pequeño</i>				113 grande
Carácter Lechero	<i>poco ang.</i>				104 angulosa
Capacidad Corporal	<i>poco prof.</i>				97 profunda
Fortaleza	<i>débil</i>				102 fuerte
Colocación de isquiones	<i>altos</i>				103 bajos
Amplitud de la grupa	<i>estrecha</i>				113 ancha
Patatas post. (vista lateral)	<i>rectas</i>				95 curvadas
Talones	<i>planos</i>				108 altos
Corvejones	<i>redondeados</i>				103 finos
Patatas post. (vista post.)	<i>curvadas</i>				113 paralelas
Locomoción	<i>mala</i>				111 buena
Ubre posterior	<i>baja</i>				114 alta
Ligam. suspensor medio	<i>débil</i>				105 fuerte
Colocación pez. delante	<i>separados</i>				116 próximos
Colocación pez. detrás	<i>separados</i>				106 próximos
Inserción ubre anterior	<i>cortada</i>				111 firme
Posición fondo ubre	<i>baja</i>				109 alta
Longitud pezones	<i>cortos</i>				88 largos



gRZM 132 (73%) **gRZE 121** (57%) **gRZS 127** (77%) **gRZN 125** (51%) **gRZR 116** (43%) **gRZG 149**

Rept.:
gRZKd 105 (57%)
gRZKm 119 (56%)
gRZD 91 (70%)

aAa 342516

hijas/rebaños 0/0
leche +1258 kg
grasa +0,04 %
proteína +0,16 %
+55 kg
+59 kg

Rept.: 73 %

Prueba: VIT 08-2014

- Facilidad de partos
- Sanidad de la ubre
- Sólidos



Carlos

VIEUXSAULE
CARLOS

20.05.2012

CVF BLF BYF 811450 CAN 000107824911

♂ **Epic** (♂ Super)

♀ **Cynthia VG 86** (♂ B.-Bluff Fanny Freddie)

La 1 12744 6,36 811 3,17 404

♀ **Halia VG 87** (♂ Bolton)

La 1 11912 4,73 563 3,53 421

♀ **Dragonfly EX 94** (♂ Can.-Breeze Allen)

Calificación lineal	88	100	112	124
Carácter Lechero (Índice comp.)				100
Cuerpo (Índice comp.)				123
Patatas-Talones (Índice comp.)				119
Ubre (Índice comp.)				138
RZE (Índice comp.)				137

Tamaño	pequeño			121	grande
Carácter Lechero	poco ang.			98	angulosa
Capacidad Corporal	poco prof.			105	profunda
Fortaleza	débil			122	fuerte
Colocación de isquiones	altos			109	bajos
Amplitud de la grupa	estrecha			117	ancha
Patatas post. (vista lateral)	rectas			89	curvadas
Talones	planos			117	altos
Corvejones	redondeados			101	finos
Patatas post. (vista post.)	curvadas			107	paralelas
Locomoción	mala			115	buena
Ubre posterior	baja			126	alta
Ligam. suspensor medio	débil			119	fuerte
Colocación pez. delante	separados			112	próximos
Colocación pez. detrás	separados			110	próximos
Inserción ubre anterior	cortada			128	firme
Posición fondo ubre	baja			129	alta
Longitud pezones	cortos			99	largos

GENOMIC

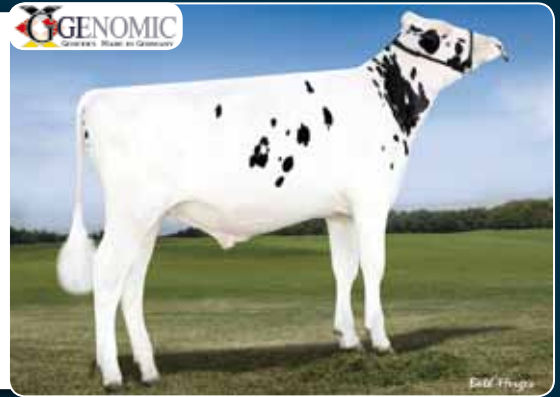

Carlos

gRZM 122 (72 %) **gRZE 137** (52 %) **gRZS 105** (76 %) **gRZN 124** (47 %) **gRZR 109** (37 %) **gRZG 139**

Rept.:
gRZKd 103 (55 %)
gRZKm 106 (50 %)
gRZD 104 (70 %)

aAa 126354

hijas/rebaños 0/0

leche +1822 kg **grasa -0,32 %** **proteína -0,12 %**
+40 kg **+49 kg**

Rept.: 72 %

Prueba: VIT 08-2014

- Ubres
- Producción
- Fertilidad de las hijas

Darino

07.02.2012

CVF BLF BYF 811447 FIN 000010693840

♂ **Dempsey** (♂ Goldwyn)

♀ **Ullan VG 88** (♂ Laudan)

La 3 12993 4,23 549 3,34 434

♀ **Frillan VG 88** (♂ Calbrett-IHH Champion)

La 3 13603 3,94 536 3,48 473

♀ **SE351261537** (♂ Alzi Juror Ford)

Calificación lineal	88	100	112	124
Carácter Lechero (Índice comp.)				106
Cuerpo (Índice comp.)				118
Patatas-Talones (Índice comp.)				127
Ubre (Índice comp.)				147
RZE (Índice comp.)				146

Tamaño	pequeño			117	grande
Carácter Lechero	poco ang.			102	angulosa
Capacidad Corporal	poco prof.			104	profunda
Fortaleza	débil			110	fuerte
Colocación de isquiones	altos			104	bajos
Amplitud de la grupa	estrecha			108	ancha
Patatas post. (vista lateral)	rectas			94	curvadas
Talones	planos			107	altos
Corvejones	redondeados			108	finos
Patatas post. (vista post.)	curvadas			115	paralelas
Locomoción	mala			127	buena
Ubre posterior	baja			126	alta
Ligam. suspensor medio	débil			124	fuerte
Colocación pez. delante	separados			123	próximos
Colocación pez. detrás	separados			120	próximos
Inserción ubre anterior	cortada			135	firme
Posición fondo ubre	baja			144	alta
Longitud pezones	cortos			88	largos

GENOMIC



Darino

gRZM 103 (73 %) **gRZE 146** (57 %) **gRZS 133** (77 %) **gRZN 120** (51 %) **gRZR 116** (45 %) **gRZG 131**

Rept.:
gRZKd 95 (66 %)
gRZKm 108 (57 %)
gRZD 100 (71 %)

aAa 324156

hijas/rebaños 0/0

leche +213 kg **grasa +0,15 %** **proteína +0,11 %**
+23 kg **+17 kg**

Rept.: 73 %

Prueba: VIT 08-2014

- Conformación
- Sanidad de la ubre
- Fertilidad de las hijas



Early P

10.05.2013

RDF CVF BLF BYF **680237** DEU 000356193781

♂ **Earnhardt P** (♂ *Man-O-Man*)

♀ **Crystal VG 85** (♂ *De-Su Observer*)

La 0 0 0,00 0 0,00 0

♀ **Chassity EX 92** (♂ *Shottle*)

La 2 16644 4,30 716 2,70 450

♀ **Cinderella EX 92** (♂ *Champion*)

Calificación lineal	88	100	112	124
Carácter Lechero (Índice comp.)				107
Cuerpo (Índice comp.)				103
Patatas-Talones (Índice comp.)				112
Ubre (Índice comp.)				125
RZE (Índice comp.)				122

Tamaño	pequeño			116	grande
Carácter Lechero	poco ang.			104	angulosa
Capacidad Corporal	poco prof.			88	profunda
Fortaleza	débil			94	fuerte
Colocación de isquiones	altos			108	bajos
Amplitud de la grupa	estrecha			102	ancha
Patatas post. (vista lateral)	rectas			99	curvadas
Talones	planos			102	altos
Corvejones	redondeados			112	finos
Patatas post. (vista post.)	curvadas			98	paralelas
Locomoción	mala			107	buena
Ubre posterior	baja			118	alta
Ligam. suspensor medio	débil			120	fuerte
Colocación pez. delante	separados			118	próximos
Colocación pez. detrás	separados			115	próximos
Inserción ubre anterior	cortada			113	firme
Posición fondo ubre	baja			123	alta
Longitud pezones	cortos			80	largos



Early P

gRZM	gRZE	gRZS	gRZN	gRZR	gRZG
126	122	116	127	109	142
(71 %)	(53 %)	(75 %)	(47 %)	(37 %)	

gRZKd	121	Rept.: (55 %)
gRZKm	110	(51 %)
gRZD	108	(68 %)

aAa 243156

hijas/rebaños 0/0		
leche	grasa	proteína
+1100 kg	+0,11 %	+0,11 %
+56 kg		+49 kg

Rept.: 71 %

Prueba: VIT 08-2014

- Sólidos
- Facilidad de partos
- De la familia Gold Chip

Epochal

BARNKAMPER
EPOCHAL

08.08.2012

CVF BLF BYF **679890** NLD 000919516500

♂ **Epic** (♂ *Super*)

♀ **Marilyn-279 VG 86** (♂ *Ens. Taboo Planet*)

La 1 10430 4,30 449 3,39 354

♀ **Marylin-193 VG 88** (♂ *Shottle*)

La 1 10819 3,96 428 3,43 371

♀ **Marilyn-20 VG 88** (♂ *Looking Major*)

Calificación lineal	88	100	112	124
Carácter Lechero (Índice comp.)				107
Cuerpo (Índice comp.)				122
Patatas-Talones (Índice comp.)				123
Ubre (Índice comp.)				127
RZE (Índice comp.)				134

Tamaño	pequeño			118	grande
Carácter Lechero	poco ang.			104	angulosa
Capacidad Corporal	poco prof.			109	profunda
Fortaleza	débil			114	fuerte
Colocación de isquiones	altos			106	bajos
Amplitud de la grupa	estrecha			111	ancha
Patatas post. (vista lateral)	rectas			99	curvadas
Talones	planos			109	altos
Corvejones	redondeados			106	finos
Patatas post. (vista post.)	curvadas			117	paralelas
Locomoción	mala			122	buena
Ubre posterior	baja			119	alta
Ligam. suspensor medio	débil			110	fuerte
Colocación pez. delante	separados			109	próximos
Colocación pez. detrás	separados			100	próximos
Inserción ubre anterior	cortada			121	firme
Posición fondo ubre	baja			122	alta
Longitud pezones	cortos			107	largos



Epochal

gRZM	gRZE	gRZS	gRZN	gRZR	gRZG
123	134	121	131	103	143
(73 %)	(53 %)	(76 %)	(48 %)	(38 %)	

gRZKd	109	Rept.: (64 %)
gRZKm	112	(51 %)
gRZD	102	(70 %)

aAa 231465

hijas/rebaños 0/0		
leche	grasa	proteína
+1785 kg	-0,29 %	-0,09 %
+41 kg		+51 kg

Rept.: 73 %

Prueba: VIT 08-2014

- Fitness
- Conformación
- Producción

Fergus

19.06.2013

CVF BLF BYF **804338** DEU 000356650078

♂ **Fanatic** (♂ *Freddie*)

♀ **WHW Happy VG 85** (♂ *Snowman*)

La 0 0 0,00 0 0,00 0

♀ **WHW Hillary VG 86** (♂ *Goldwyn*)

La 2 13634 3,89 531 3,32 452

♀ **WHW Hope VG 86** (♂ *J.-L. Marshall*)

Calificación lineal	88	100	112	124
Carácter Lechero (Índice comp.)				114
Cuerpo (Índice comp.)				111
Patas-Talones (Índice comp.)				123
Ubre (Índice comp.)				118
RZE (Índice comp.)				126

Tamaño	<i>pequeño</i>			113	<i>grande</i>
Carácter Lechero	<i>poco ang.</i>			111	<i>angulosa</i>
Capacidad Corporal	<i>poco prof.</i>			105	<i>profunda</i>
Fortaleza	<i>débil</i>			99	<i>fuerte</i>
Colocación de isquiones	<i>altos</i>			102	<i>bajos</i>
Amplitud de la grupa	<i>estrecha</i>			102	<i>ancha</i>
Patas post. (vista lateral)	<i>rectas</i>			92	<i>curvadas</i>
Talones	<i>planos</i>			113	<i>altos</i>
Corvejones	<i>redondeados</i>			109	<i>finos</i>
Patas post. (vista post.)	<i>curvadas</i>			111	<i>paralelas</i>
Locomoción	<i>mala</i>			115	<i>buena</i>
Ubre posterior	<i>baja</i>			125	<i>alta</i>
Ligam. suspensor medio	<i>débil</i>			102	<i>fuerte</i>
Colocación pez. delante	<i>separados</i>			106	<i>próximos</i>
Colocación pez. detrás	<i>separados</i>			103	<i>próximos</i>
Inserción ubre anterior	<i>cortada</i>			109	<i>firme</i>
Posición fondo ubre	<i>baja</i>			104	<i>alta</i>
Longitud pezones	<i>cortos</i>			96	<i>largos</i>



Fergus

gRZM	gRZE	gRZS	gRZN	gRZR	gRZG
150	126	115	126	102	161
(71 %)	(52 %)	(75 %)	(47 %)	(37 %)	

gRZKd	Rept.:
109	(55 %)
gRZKm	Rept.:
102	(50 %)
gRZD	Rept.:
106	(68 %)

aAa 342516

hijas/rebaños			0/0
leche	grasa	proteína	
+2778 kg	-0,21 %	-0,07 %	
+90 kg	+86 kg		

Rept.: 71 %

Prueba: VIT 08-2014

- Leche
- Longevidad
- Patas-talones

2014/15

Forrest

24.07.2013

CVF BLF BYF **151563** DEU 000356963109

♂ **Fanatic** (♂ *Freddie*)

♀ **Barbie VG 86** (♂ *Beacon*)

La 1 15005 4,12 618 3,46 519

♀ **Bretta EX 90** (♂ *Goldwyn*)

La 1 13430 4,81 646 3,72 500

♀ **Brandi VG 86** (♂ *Timlyn Throne*)

Calificación lineal	88	100	112	124
Carácter Lechero (Índice comp.)				96
Cuerpo (Índice comp.)				112
Patas-Talones (Índice comp.)				120
Ubre (Índice comp.)				126
RZE (Índice comp.)				128

Tamaño	<i>pequeño</i>			105	<i>grande</i>
Carácter Lechero	<i>poco ang.</i>			94	<i>angulosa</i>
Capacidad Corporal	<i>poco prof.</i>			101	<i>profunda</i>
Fortaleza	<i>débil</i>			111	<i>fuerte</i>
Colocación de isquiones	<i>altos</i>			107	<i>bajos</i>
Amplitud de la grupa	<i>estrecha</i>			116	<i>ancha</i>
Patas post. (vista lateral)	<i>rectas</i>			93	<i>curvadas</i>
Talones	<i>planos</i>			103	<i>altos</i>
Corvejones	<i>redondeados</i>			115	<i>finos</i>
Patas post. (vista post.)	<i>curvadas</i>			111	<i>paralelas</i>
Locomoción	<i>mala</i>			113	<i>buena</i>
Ubre posterior	<i>baja</i>			125	<i>alta</i>
Ligam. suspensor medio	<i>débil</i>			113	<i>fuerte</i>
Colocación pez. delante	<i>separados</i>			101	<i>próximos</i>
Colocación pez. detrás	<i>separados</i>			106	<i>próximos</i>
Inserción ubre anterior	<i>cortada</i>			117	<i>firme</i>
Posición fondo ubre	<i>baja</i>			121	<i>alta</i>
Longitud pezones	<i>cortos</i>			104	<i>largos</i>



Forrest

gRZM	gRZE	gRZS	gRZN	gRZR	gRZG
135	128	115	129	115	153
(71 %)	(53 %)	(75 %)	(47 %)	(38 %)	

gRZKd	Rept.:
107	(57 %)
gRZKm	Rept.:
103	(51 %)
gRZD	Rept.:
95	(68 %)

aAa 345216

hijas/rebaños			0/0
leche	grasa	proteína	
+1916 kg	-0,09 %	-0,02 %	
+69 kg	+63 kg		

Rept.: 71 %

Prueba: VIT 08-2014

- Ubres
- Longevidad
- Producción

2014/15



Gangster

MR MUGSY
GANGSTER

30.05.2013

CVF BLF BYF 507368 USA 000072769275

♂ **Galaxy** (♂ Freddie)

♀ **Mugsy** (♂ Roylane Socra Robust)

La 0 0 0,00 0 0,00 0

♀ **Maggie VG 88** (♂ Regancrest HHF Mac)

La 1 9262 3,43 318 3,33 308

♀ **Missy EX 91** (♂ Reganc. Elton Durham)

Calificación lineal	88	100	112	124
Carácter Lechero (Índice comp.)		█		97
Cuerpo (Índice comp.)		█		94
Patas-Talones (Índice comp.)		█	█	113
Ubre (Índice comp.)		█	█	130
RZE (Índice comp.)		█	█	121

Tamaño	pequeño			100	grande
Carácter Lechero	poco ang.	█		96	angulosa
Capacidad Corporal	poco prof.	█		82	profunda
Fortaleza	débil	█		95	fuerte
Colocación de isquiones	altos	█		89	bajos
Amplitud de la grupa	estrecha	█		101	ancha
Patas post. (vista lateral)	rectas	█	█	107	curvadas
Talones	planos	█	█	109	altos
Corvejones	redondeados	█		104	finos
Patas post. (vista post.)	curvadas	█		105	paralelas
Locomoción	mala	█	█	112	buena
Ubre posterior	baja	█	█	120	alta
Ligam. suspensor medio	débil	█		111	fuerte
Colocación pez. delante	separados	█	█	114	próximos
Colocación pez. detrás	separados	█		109	próximos
Inserción ubre anterior	cortada	█	█	118	firme
Posición fondo ubre	baja	█	█	133	alta
Longitud pezones	cortos	█		87	largos

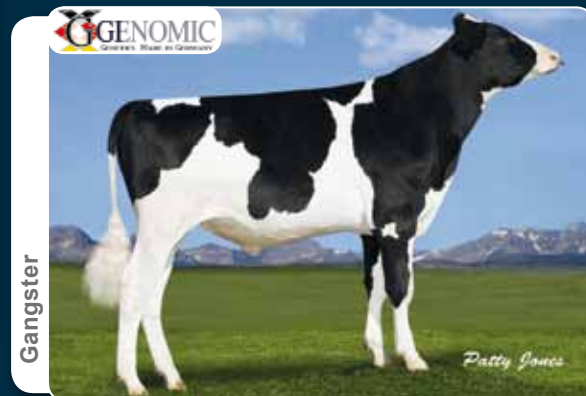

gRZM 135 (71%) **gRZE 121** (52%) **gRZS 121** (75%) **gRZN 136** (46%) **gRZR 115** (36%) **gRZG 157**

gRZKd 106 (54%)
gRZKm 104 (50%)
gRZD 113 (67%)

aAa ---

hijas/rebaños 0/0
leche +1212 kg
grasa +0,17 %
proteína +0,21 %
+67 kg
+62 kg

Rept.: 71 %

Prueba: VIT 08-2014

- Leche y sólidos
- Fitness
- Patas-talones y ubres

Go Now RF

TOPSPEED
GO NOW

04.05.2012

RDC CVF BLF BYF 679573 NLD 000709809726

♂ **G-Force** (♂ Man-O-Man)

♀ **Gamma VG 87** (♂ All Gasp. Ralstorm RF)

La 1 7967 4,58 365 3,56 284

♀ **Gaby VG 89** (♂ Stadel)

La 2 10842 5,40 585 3,48 377

♀ **Giny RF EX 91** (♂ Etazon Celsius)

Calificación lineal	88	100	112	124
Carácter Lechero (Índice comp.)		█	█	115
Cuerpo (Índice comp.)		█	█	110
Patas-Talones (Índice comp.)		█	█	118
Ubre (Índice comp.)		█	█	109
RZE (Índice comp.)		█	█	119

Tamaño	pequeño		█	117	grande
Carácter Lechero	poco ang.	█	█	117	angulosa
Capacidad Corporal	poco prof.	█		107	profunda
Fortaleza	débil	█		101	fuerte
Colocación de isquiones	altos	█	█	114	bajos
Amplitud de la grupa	estrecha	█		100	ancha
Patas post. (vista lateral)	rectas	█		81	curvadas
Talones	planos	█	█	114	altos
Corvejones	redondeados	█		107	finos
Patas post. (vista post.)	curvadas	█		104	paralelas
Locomoción	mala	█	█	112	buena
Ubre posterior	baja	█	█	112	alta
Ligam. suspensor medio	débil	█		101	fuerte
Colocación pez. delante	separados	█		97	próximos
Colocación pez. detrás	separados	█		100	próximos
Inserción ubre anterior	cortada	█		105	firme
Posición fondo ubre	baja	█	█	105	alta
Longitud pezones	cortos	█		119	largos



gRZM 145 (71%) **gRZE 119** (56%) **gRZS 124** (76%) **gRZN 114** (48%) **gRZR 102** (38%) **gRZG 151**

gRZKd 106 (76%)
gRZKm 99 (55%)
gRZD 101 (70%)

aAa 234156

hijas/rebaños 0/0
leche +1804 kg
grasa +0,03 %
proteína +0,15 %
+77 kg
+77 kg

Rept.: 71 %

Prueba: VIT 08-2014

- Factor rojo
- Producción
- Sanidad de la ubre



Grizzly

29.12.2012

CVF BLF BYF **804319** DEU 001404580502

♂ **Genesis** (♂ Gerard)

♀ **Idaho VG 86** (♂ Man-O-Man)

La 1 10802 3,43 370 3,18 343

♀ **Isa VG 87** (♂ Shottle)

La 1 10313 4,31 445 3,68 380

♀ **Isa VG 86** (♂ Barbee-M Juror Ito)

Calificación lineal	88	100	112	124
Carácter Lechero (Índice comp.)				102
Cuerpo (Índice comp.)				107
Patatas-Talones (Índice comp.)				113
Ubre (Índice comp.)				120
RZE (Índice comp.)				120

Tamaño	pequeño			109	grande
Carácter Lechero	poco ang.			100	angulosa
Capacidad Corporal	poco prof.			99	profunda
Fortaleza	débil			102	fuerte
Colocación de isquiones	altos			101	bajos
Amplitud de la grupa	estrecha			104	ancha
Patatas post. (vista lateral)	rectas			98	curvadas
Talones	planos			111	altos
Corvejones	redondeados			101	finos
Patatas post. (vista post.)	curvadas			108	paralelas
Locomoción	mala			110	buena
Ubre posterior	baja			109	alta
Ligam. suspensor medio	débil			114	fuerte
Colocación pez. delante	separados			103	próximos
Colocación pez. detrás	separados			107	próximos
Inserción ubre anterior	cortada			115	firme
Posición fondo ubre	baja			120	alta
Longitud pezones	cortos			110	largos

GENOMIC
Genetics. Made in Germany.

Grizzly



gRZM 132 (71 %) **gRZE 120** (53 %) **gRZS 108** (75 %) **gRZN 135** (47 %) **gRZR 121** (38 %) **gRZG 152**

Rept.:
gRZKd 116 (56 %)
gRZKm 106 (51 %)
gRZD 100 (68 %)

aAa 351426

hijas/rebaños 0/0
leche +1675 kg **grasa -0,24 %** **proteína +0,07 %**
+43 kg **+65 kg**

Rept.: 71 %

Prueba: VIT 08-2014

- De la familia Dellia
- Proteína
- Facilidad de partos

Guard

05.01.2013

CVF BLF BYF **680120** DEU 000537611409

♂ **Guarini** (♂ Goldwyn)

♀ **Rita GP 83** (♂ Leif)

La 1 9982 4,01 400 3,65 364

♀ **Rene GP 83** (♂ Mascot)

La 4 14182 3,86 548 3,33 472

♀ **Rebe** (♂ Bonatus)

Calificación lineal	88	100	112	124
Carácter Lechero (Índice comp.)				101
Cuerpo (Índice comp.)				105
Patatas-Talones (Índice comp.)				118
Ubre (Índice comp.)				118
RZE (Índice comp.)				121

Tamaño	pequeño			98	grande
Carácter Lechero	poco ang.			99	angulosa
Capacidad Corporal	poco prof.			100	profunda
Fortaleza	débil			106	fuerte
Colocación de isquiones	altos			90	bajos
Amplitud de la grupa	estrecha			104	ancha
Patatas post. (vista lateral)	rectas			97	curvadas
Talones	planos			111	altos
Corvejones	redondeados			102	finos
Patatas post. (vista post.)	curvadas			111	paralelas
Locomoción	mala			124	buena
Ubre posterior	baja			116	alta
Ligam. suspensor medio	débil			115	fuerte
Colocación pez. delante	separados			93	próximos
Colocación pez. detrás	separados			103	próximos
Inserción ubre anterior	cortada			111	firme
Posición fondo ubre	baja			113	alta
Longitud pezones	cortos			97	largos

GENOMIC
Genetics. Made in Germany.

Guard



gRZM 136 (73 %) **gRZE 121** (59 %) **gRZS 122** (77 %) **gRZN 126** (52 %) **gRZR 113** (45 %) **gRZG 152**

Rept.:
gRZKd 103 (55 %)
gRZKm 103 (57 %)
gRZD 95 (70 %)

aAa 234156

hijas/rebaños 0/0
leche +1127 kg **grasa +0,16 %** **proteína +0,26 %**
+63 kg **+64 kg**

Rept.: 73 %

Prueba: VIT 08-2014

- Funcionalidad
- Leche y sólidos
- Pedigrí diferente



Iowa

03.08.2011

CVF BLF BYF 149973 DNK 003001001766

♂ **Regancrest Altalota** (♂ O-Man)

♀ **Melissa VG 86** (♂ Regancrest-HHF Mac)

La 1 8520 3,59 306 3,51 299

♀ **Glenn-Ann EX 90** (♂ Shottle)

La 1 12921 4,43 572 3,22 416

♀ **Pepper EX 90** (♂ Elton Durham)

Calificación lineal		88	100	112	124
Carácter Lechero (Índice comp.)					106
Cuerpo (Índice comp.)					127
Patatas-Talones (Índice comp.)					112
Ubre (Índice comp.)					122
RZE (Índice comp.)					127
Tamaño	<i>pequeño</i>				123 <i>grande</i>
Carácter Lechero	<i>poco ang.</i>				101 <i>angulosa</i>
Capacidad Corporal	<i>poco prof.</i>				109 <i>profunda</i>
Fortaleza	<i>débil</i>				116 <i>fuerte</i>
Colocación de isquiones	<i>altos</i>				89 <i>bajos</i>
Amplitud de la grupa	<i>estrecha</i>				116 <i>ancha</i>
Patatas post. (vista lateral)	<i>rectas</i>				94 <i>curvadas</i>
Talones	<i>planos</i>				111 <i>altos</i>
Corvejones	<i>redondeados</i>				101 <i>finos</i>
Patatas post. (vista post.)	<i>curvadas</i>				103 <i>paralelas</i>
Locomoción	<i>mala</i>				113 <i>buena</i>
Ubre posterior	<i>baja</i>				119 <i>alta</i>
Ligam. suspensor medio	<i>débil</i>				109 <i>fuerte</i>
Colocación pez. delante	<i>separados</i>				114 <i>próximos</i>
Colocación pez. detrás	<i>separados</i>				106 <i>próximos</i>
Inserción ubre anterior	<i>cortada</i>				110 <i>firme</i>
Posición fondo ubre	<i>baja</i>				118 <i>alta</i>
Longitud pezones	<i>cortos</i>				101 <i>largos</i>

GENOMIC



Iowa

gRZM 115 (73 %) **gRZE 127** (59 %) **gRZS 99** (77 %) **gRZN 132** (53 %) **gRZR 117** (47 %) **gRZG 134**

Rept.:
gRZKd 105 (93 %)
gRZKm 108 (57 %)
gRZD 109 (71 %)

aAa 135426

hijas/rebaños 0/0
leche +1388 kg **grasa -0,21 %** **proteína -0,10 %**
+35 kg **+37 kg**

Rept.: 73 %

Prueba: VIT 08-2014

- Ubres
- Longevidad
- Fertilidad de las hijas

Lennon

19.02.2013

CVF BLF BYF 151551 DNK 003372305882

♂ **Lexor** (♂ Man-O-Man)

♀ **Noma VG 89** (♂ Klassic Big Time)

La 0 0 0,00 0 0,00 0

♀ **Nemo VG 87** (♂ Stol Joc)

La 1 12397 3,54 439 3,32 412

♀ **Neblina VG 87** (♂ O-MAN)

Calificación lineal		88	100	112	124
Carácter Lechero (Índice comp.)					110
Cuerpo (Índice comp.)					117
Patatas-Talones (Índice comp.)					128
Ubre (Índice comp.)					128
RZE (Índice comp.)					136
Tamaño	<i>pequeño</i>				124 <i>grande</i>
Carácter Lechero	<i>poco ang.</i>				108 <i>angulosa</i>
Capacidad Corporal	<i>poco prof.</i>				104 <i>profunda</i>
Fortaleza	<i>débil</i>				105 <i>fuerte</i>
Colocación de isquiones	<i>altos</i>				104 <i>bajos</i>
Amplitud de la grupa	<i>estrecha</i>				107 <i>ancha</i>
Patatas post. (vista lateral)	<i>rectas</i>				97 <i>curvadas</i>
Talones	<i>planos</i>				112 <i>altos</i>
Corvejones	<i>redondeados</i>				112 <i>finos</i>
Patatas post. (vista post.)	<i>curvadas</i>				115 <i>paralelas</i>
Locomoción	<i>mala</i>				125 <i>buena</i>
Ubre posterior	<i>baja</i>				126 <i>alta</i>
Ligam. suspensor medio	<i>débil</i>				130 <i>fuerte</i>
Colocación pez. delante	<i>separados</i>				118 <i>próximos</i>
Colocación pez. detrás	<i>separados</i>				123 <i>próximos</i>
Inserción ubre anterior	<i>cortada</i>				112 <i>firme</i>
Posición fondo ubre	<i>baja</i>				117 <i>alta</i>
Longitud pezones	<i>cortos</i>				98 <i>largos</i>

GENOMIC



Lennon

gRZM 131 (71 %) **gRZE 136** (53 %) **gRZS 119** (75 %) **gRZN 126** (47 %) **gRZR 110** (38 %) **gRZG 150**

Rept.:
gRZKd 122 (54 %)
gRZKm 111 (51 %)
gRZD 103 (68 %)

aAa 243165

hijas/rebaños 0/0
leche +1391 kg **grasa +0,10 %** **proteína +0,08 %**
+68 kg **+55 kg**

Rept.: 71 %

Prueba: VIT 08-2014

- Patas-talones y ubres
- Facilidad de partos
- Fitness



Lidano P

19.01.2013

RDC CVF BLF BYF 570441 DEU 000356333324

♂ **Ladd P-Red** (♂ *Destry*)

♀ **WEH Ruby VG 87** (♂ *Stol Joc*)

La 1 12214 3,92 479 3,33 407

♀ **CS Raggy VG 87** (♂ *Goldwyn*)

La 1 12265 4,64 569 3,64 446

♀ **CS Ramine EX 90** (♂ *Dixie-Lee Aaron*)

Calificación lineal		88	100	112	124
Carácter Lechero (Índice comp.)					116
Cuerpo (Índice comp.)					127
Patatas-Talones (Índice comp.)					116
Ubre (Índice comp.)					123
RZE (Índice comp.)					131
Tamaño	<i>pequeño</i>				126 grande
Carácter Lechero	<i>poco ang.</i>				116 angulosa
Capacidad Corporal	<i>poco prof.</i>				112 profunda
Fortaleza	<i>débil</i>				109 fuerte
Colocación de isquiones	<i>altos</i>				100 bajos
Amplitud de la grupa	<i>estrecha</i>				116 ancha
Patatas post. (vista lateral)	<i>rectas</i>				88 curvadas
Talones	<i>planos</i>				109 altos
Corvejones	<i>redondeados</i>				102 finos
Patatas post. (vista post.)	<i>curvadas</i>				109 paralelas
Locomoción	<i>mala</i>				118 buena
Ubre posterior	<i>baja</i>				118 alta
Ligam. suspensor medio	<i>débil</i>				108 fuerte
Colocación pez. delante	<i>separados</i>				100 próximos
Colocación pez. detrás	<i>separados</i>				94 próximos
Inserción ubre anterior	<i>cortada</i>				114 firme
Posición fondo ubre	<i>baja</i>				123 alta
Longitud pezones	<i>cortos</i>				108 largos



Lidano P

gRZM 126 (71%) **gRZE 131** (53%) **gRZS 106** (75%) **gRZN 112** (47%) **gRZR 98** (38%) **gRZG 133**

gRZKd 96 (56%) **gRZKm 101** (51%) **gRZD 101** (68%)

aAa 234165

hijas/rebaños 0/0
leche +1536 kg **grasa -0,17%** **proteína +0,02%**
+45 kg **+54 kg**

Rept.: 71%

Prueba: VIT 08-2014

- **Ubres**
- **Patatas-talones**
- **Factor rojo**

Lobach

02.02.2013

CVF BLF BYF 570442 DNK 002371402506

♂ **Lexor** (♂ *Man-O-Man*)

♀ **Noma VG 89** (♂ *Klassic Big Time*)

La 0 0 0,00 0 0,00 0

♀ **Nemo VG 87** (♂ *Stol Joc*)

La 1 12397 3,54 439 3,32 412

♀ **Neblina VG 87** (♂ *O-MAN*)

Calificación lineal		88	100	112	124
Carácter Lechero (Índice comp.)					112
Cuerpo (Índice comp.)					120
Patatas-Talones (Índice comp.)					124
Ubre (Índice comp.)					132
RZE (Índice comp.)					138
Tamaño	<i>pequeño</i>				128 grande
Carácter Lechero	<i>poco ang.</i>				110 angulosa
Capacidad Corporal	<i>poco prof.</i>				110 profunda
Fortaleza	<i>débil</i>				110 fuerte
Colocación de isquiones	<i>altos</i>				89 bajos
Amplitud de la grupa	<i>estrecha</i>				106 ancha
Patatas post. (vista lateral)	<i>rectas</i>				94 curvadas
Talones	<i>planos</i>				118 altos
Corvejones	<i>redondeados</i>				110 finos
Patatas post. (vista post.)	<i>curvadas</i>				105 paralelas
Locomoción	<i>mala</i>				123 buena
Ubre posterior	<i>baja</i>				119 alta
Ligam. suspensor medio	<i>débil</i>				130 fuerte
Colocación pez. delante	<i>separados</i>				116 próximos
Colocación pez. detrás	<i>separados</i>				122 próximos
Inserción ubre anterior	<i>cortada</i>				121 firme
Posición fondo ubre	<i>baja</i>				126 alta
Longitud pezones	<i>cortos</i>				110 largos



Lobach

gRZM 131 (71%) **gRZE 138** (53%) **gRZS 116** (75%) **gRZN 131** (47%) **gRZR 119** (38%) **gRZG 154**

gRZKd 118 (54%) **gRZKm 110** (51%) **gRZD 114** (68%)

aAa 234165

hijas/rebaños 0/0
leche +1174 kg **grasa +0,08%** **proteína +0,18%**
+56 kg **+58 kg**

Rept.: 71%

Prueba: VIT 08-2014

- **Facilidad de partos**
- **Conformación**
- **Leche y sólidos**



Lockerley

04.03.2013

CVF BLF BYF **619083** DEU 000666212227 624HO02227

♂ **Lexor** (♂ *Man-O-Man*)

♀ **Yvette VG 87** (♂ *Ronelee Toystory Domain*)

La 1 9850 4,38 431 3,34 329

♀ **Yelonda VG 86** (♂ *Mascol*)

La 2 12320 4,17 514 3,29 405

♀ **Yelena VG 85** (♂ *Peckenst. Form Bret*)

Calificación lineal	88	100	112	124
Carácter Lechero (Índice comp.)				104
Cuerpo (Índice comp.)				116
Patatas-Talones (Índice comp.)				116
Ubre (Índice comp.)				137
RZE (Índice comp.)				134

Tamaño	pequeño			118	grande
Carácter Lechero	poco ang.			99	angulosa
Capacidad Corporal	poco prof.			104	profunda
Fortaleza	débil			114	fuerte
Colocación de isquiones	altos			87	bajos
Amplitud de la grupa	estrecha			107	ancha
Patatas post. (vista lateral)	rectas			94	curvadas
Talones	planos			111	altos
Corvejones	redondeados			108	finos
Patatas post. (vista post.)	curvadas			107	paralelas
Locomoción	mala			112	buena
Ubre posterior	baja			119	alta
Ligam. suspensor medio	débil			130	fuerte
Colocación pez. delante	separados			116	próximos
Colocación pez. detrás	separados			121	próximos
Inserción ubre anterior	cortada			123	firme
Posición fondo ubre	baja			139	alta
Longitud pezones	cortos			94	largos



gRZM 124 (71 %) **gRZE 134** (52 %) **gRZS 137** (75 %) **gRZN 130** (47 %) **gRZR 112** (37 %) **gRZG 148**

Rept.:
gRZKd 113 (54 %)
gRZKm 103 (51 %)
gRZD 102 (68 %)

aAa 321465

hijas/rebaños 0/0
leche +1250 kg
grasa +0,22 %
proteína ±0,00 %
+74 kg
+42 kg

Rept.: 71 %

Prueba: VIT 08-2014

- Producción
- Sanidad de la ubre
- Longevidad

Magoo

BOMAZ MAGOO

08.04.2013

CVF BLF BYF **507273** USA 000071588583 151HO00677

♂ **Mogul** (♂ *Dorcy*)

♀ **Super VG 85** (♂ *Super*)

La 0 0 0,00 0 0,00 0

♀ **Planet VG 87** (♂ *Planet*)

La 3 16934 3,28 555 3,48 589

♀ **Amateur VG 85** (♂ *Bay-Bob Amateur*)

Calificación lineal	88	100	112	124
Carácter Lechero (Índice comp.)				96
Cuerpo (Índice comp.)				105
Patatas-Talones (Índice comp.)				124
Ubre (Índice comp.)				133
RZE (Índice comp.)				131

Tamaño	pequeño			107	grande
Carácter Lechero	poco ang.			96	angulosa
Capacidad Corporal	poco prof.			99	profunda
Fortaleza	débil			106	fuerte
Colocación de isquiones	altos			99	bajos
Amplitud de la grupa	estrecha			104	ancha
Patatas post. (vista lateral)	rectas			90	curvadas
Talones	planos			114	altos
Corvejones	redondeados			104	finos
Patatas post. (vista post.)	curvadas			117	paralelas
Locomoción	mala			123	buena
Ubre posterior	baja			122	alta
Ligam. suspensor medio	débil			111	fuerte
Colocación pez. delante	separados			106	próximos
Colocación pez. detrás	separados			105	próximos
Inserción ubre anterior	cortada			127	firme
Posición fondo ubre	baja			125	alta
Longitud pezones	cortos			102	largos

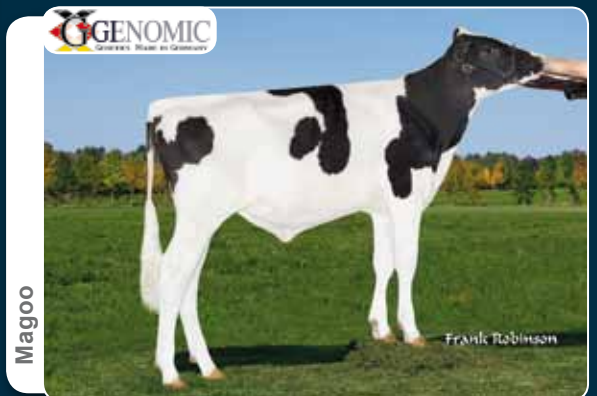

gRZM 124 (71 %) **gRZE 131** (52 %) **gRZS 113** (75 %) **gRZN 140** (47 %) **gRZR 118** (37 %) **gRZG 151**

Rept.:
gRZKd 108 (54 %)
gRZKm 114 (50 %)
gRZD 109 (68 %)

aAa ---

hijas/rebaños 0/0
leche +1592 kg
grasa -0,06 %
proteína -0,07 %
+59 kg
+47 kg

Rept.: 71 %

Prueba: VIT 08-2014

- Ubres
- Funcionalidad
- Longevidad



Mocon

26.07.2013

CVF BLF BYF **823099** DEU 000769953813

♂ **Morgan** (♂ *Bookem*)

♀ **RZN Callista VG 85** (♂ *Flevo Gen. Snowman*)

La 1 11465 3,67 421 3,31 379

♀ **Cayenne VG 88** (♂ *Gibor*)

La 3 12757 4,90 625 3,61 460

♀ **aha Carla EX 95** (♂ *STBVQ Rubens*)

Calificación lineal	88	100	112	124
Carácter Lechero (Índice comp.)		■		97
Cuerpo (Índice comp.)		■		96
Patatas-Talones (Índice comp.)		■	■	110
Ubre (Índice comp.)		■	■	121
RZE (Índice comp.)		■	■	115

Tamaño	pequeño	■		104	grande
Carácter Lechero	poco ang.	■		95	angulosa
Capacidad Corporal	poco prof.	■		85	profunda
Fortaleza	débil	■		94	fuerte
Colocación de isquiones	altos	■		108	bajos
Amplitud de la grupa	estrecha	■		101	ancha
Patatas post. (vista lateral)	rectas	■		100	curvadas
Talones	planos	■		106	altos
Corvejones	redondeados	■		102	finos
Patatas post. (vista post.)	curvadas	■		105	paralelas
Locomoción	mala	■		108	buena
Ubre posterior	baja	■		110	alta
Ligam. suspensor medio	débil	■		106	fuerte
Colocación pez. delante	separados	■		108	próximos
Colocación pez. detrás	separados	■		108	próximos
Inserción ubre anterior	cortada	■		115	firme
Posición fondo ubre	baja	■		123	alta
Longitud pezones	cortos	■		90	largos

New Style P

PG NO HORNS-P

02.03.2013

CVF BLF BYF **619082** DEU 000356271370

♂ **Numero Uno** (♂ *Man-O-Man*)

♀ **Opine-P VG 87** (♂ *Man-O-Man*)

La 1 13408 3,75 503 3,59 481

♀ **Ovada-P VG 86** (♂ *Shottle*)

La 2 11745 3,80 446 3,20 376

♀ **Oval-P EX 90** (♂ *Bosco*)

Calificación lineal	88	100	112	124
Carácter Lechero (Índice comp.)		■		110
Cuerpo (Índice comp.)		■		111
Patatas-Talones (Índice comp.)		■	■	110
Ubre (Índice comp.)		■	■	116
RZE (Índice comp.)		■	■	118

Tamaño	pequeño	■		122	grande
Carácter Lechero	poco ang.	■		109	angulosa
Capacidad Corporal	poco prof.	■		100	profunda
Fortaleza	débil	■		100	fuerte
Colocación de isquiones	altos	■		103	bajos
Amplitud de la grupa	estrecha	■		100	ancha
Patatas post. (vista lateral)	rectas	■		92	curvadas
Talones	planos	■		115	altos
Corvejones	redondeados	■		102	finos
Patatas post. (vista post.)	curvadas	■		97	paralelas
Locomoción	mala	■		105	buena
Ubre posterior	baja	■		113	alta
Ligam. suspensor medio	débil	■		124	fuerte
Colocación pez. delante	separados	■		112	próximos
Colocación pez. detrás	separados	■		113	próximos
Inserción ubre anterior	cortada	■		102	firme
Posición fondo ubre	baja	■		112	alta
Longitud pezones	cortos	■		95	largos



Mocon

gRZM	gRZE	gRZS	gRZN	gRZR	gRZG
144	115	125	128	104	157
(71 %)	(53 %)	(75 %)	(47 %)	(37 %)	

gRZKd	Rept.:
109	(53 %)
gRZKm	Rept.:
106	(51 %)
gRZD	Rept.:
95	(68 %)

aAa 423615

hijas/rebaños			0/0
leche	grasa	proteína	
+2200 kg	-0,11 %	+0,02 %	
	+78 kg	+77 kg	

Rept.: 71 %

Prueba: VIT 08-2014

- Producción
- Sanidad de la ubre
- Longevidad



New Style P

gRZM	gRZE	gRZS	gRZN	gRZR	gRZG
122	118	104	121	106	133
(71 %)	(53 %)	(75 %)	(47 %)	(37 %)	

gRZKd	Rept.:
97	(55 %)
gRZKm	Rept.:
98	(51 %)
gRZD	Rept.:
115	(68 %)

aAa 234165

hijas/rebaños			0/0
leche	grasa	proteína	
+1168 kg	-0,05 %	+0,07 %	
	+43 kg	+47 kg	

Rept.: 71 %

Prueba: VIT 08-2014

- Porcentajes de proteína
- Longevidad
- Velocidad de ordeño

Nordkap

17.12.2012

CVF BLF BYF **619077** DNK 002371402485

♂ **Numero Uno** (♂ *Man-O-Man*)

♀ **Noma VG 89** (♂ *Klassic Big Time*)

La 0 0 0,00 0 0,00 0

♀ **Nemo VG 87** (♂ *Stol Joc*)

La 1 12397 3,54 439 3,32 412

♀ **Neblina VG 87** (♂ *O-MAN*)

Calificación lineal	88	100	112	124
Carácter Lechero (Índice comp.)				109
Cuerpo (Índice comp.)				120
Patatas-Talones (Índice comp.)				120
Ubre (Índice comp.)				139
RZE (Índice comp.)				139

Tamaño	<i>pequeño</i>			128	<i>grande</i>
Carácter Lechero	<i>poco ang.</i>			106	<i>angulosa</i>
Capacidad Corporal	<i>poco prof.</i>			103	<i>profunda</i>
Fortaleza	<i>débil</i>			107	<i>fuerte</i>
Colocación de isquiones	<i>altos</i>			109	<i>bajos</i>
Amplitud de la grupa	<i>estrecha</i>			116	<i>ancha</i>
Patatas post. (vista lateral)	<i>rectas</i>			94	<i>curvadas</i>
Talones	<i>planos</i>			111	<i>altos</i>
Corvejones	<i>redondeados</i>			108	<i>finos</i>
Patatas post. (vista post.)	<i>curvadas</i>			107	<i>paralelas</i>
Locomoción	<i>mala</i>			115	<i>buena</i>
Ubre posterior	<i>baja</i>			122	<i>alta</i>
Ligam. suspensor medio	<i>débil</i>			130	<i>fuerte</i>
Colocación pez. delante	<i>separados</i>			129	<i>próximos</i>
Colocación pez. detrás	<i>separados</i>			125	<i>próximos</i>
Inserción ubre anterior	<i>cortada</i>			123	<i>firme</i>
Posición fondo ubre	<i>baja</i>			137	<i>alta</i>
Longitud pezones	<i>cortos</i>			93	<i>largos</i>



Nordkap

gRZM	gRZE	gRZS	gRZN	gRZR	gRZG
117	139	119	133	113	142
(71 %)	(52 %)	(75 %)	(47 %)	(37 %)	

gRZKd	Rept.:
111	(55 %)
gRZKm	Rept.:
118	(51 %)
gRZD	Rept.:
124	(68 %)

aAa 234165

hijas/rebaños 0/0		
leche	grasa	proteína
+1051 kg	+0,18 %	-0,03 %
+61 kg	+33 kg	

Rept.: 71 %

Prueba: VIT 08-2014

- **Conformación**
- **Ubres**
- **Fitness**

Nucleus

03.07.2013

CVF BLF BYF **680239** NLD 000921225625

♂ **Numero Uno** (♂ *Man-O-Man*)

♀ **Anne-56 GP 84** (♂ *Delta Auckland*)

La 0 0 0,00 0 0,00 0

♀ **Anne-21 VG 85** (♂ *O-Man*)

La 2 14614 3,84 561 3,20 468

♀ **Anne-16 VG 87** (♂ *Eemfelder Osmond*)

Calificación lineal	88	100	112	124
Carácter Lechero (Índice comp.)				105
Cuerpo (Índice comp.)				122
Patatas-Talones (Índice comp.)				114
Ubre (Índice comp.)				120
RZE (Índice comp.)				126

Tamaño	<i>pequeño</i>			113	<i>grande</i>
Carácter Lechero	<i>poco ang.</i>			106	<i>angulosa</i>
Capacidad Corporal	<i>poco prof.</i>			105	<i>profunda</i>
Fortaleza	<i>débil</i>			111	<i>fuerte</i>
Colocación de isquiones	<i>altos</i>			102	<i>bajos</i>
Amplitud de la grupa	<i>estrecha</i>			120	<i>ancha</i>
Patatas post. (vista lateral)	<i>rectas</i>			95	<i>curvadas</i>
Talones	<i>planos</i>			111	<i>altos</i>
Corvejones	<i>redondeados</i>			106	<i>finos</i>
Patatas post. (vista post.)	<i>curvadas</i>			96	<i>paralelas</i>
Locomoción	<i>mala</i>			111	<i>buena</i>
Ubre posterior	<i>baja</i>			118	<i>alta</i>
Ligam. suspensor medio	<i>débil</i>			112	<i>fuerte</i>
Colocación pez. delante	<i>separados</i>			121	<i>próximos</i>
Colocación pez. detrás	<i>separados</i>			114	<i>próximos</i>
Inserción ubre anterior	<i>cortada</i>			108	<i>firme</i>
Posición fondo ubre	<i>baja</i>			115	<i>alta</i>
Longitud pezones	<i>cortos</i>			82	<i>largos</i>



Nucleus

gRZM	gRZE	gRZS	gRZN	gRZR	gRZG
132	126	133	130	108	150
(71 %)	(52 %)	(75 %)	(47 %)	(38 %)	

gRZKd	Rept.:
105	(55 %)
gRZKm	Rept.:
107	(51 %)
gRZD	Rept.:
109	(68 %)

aAa 243156

hijas/rebaños 0/0		
leche	grasa	proteína
+1751 kg	-0,07 %	±0,00 %
+64 kg	+60 kg	

Rept.: 71 %

Prueba: VIT 08-2014

- **Sanidad de la ubre**
- **Longevidad**
- **Producción**



2014/15

2014/15

Nugget RDC

29.03.2013

RDC CVF BLF BYF **680244** GBR 388380300287

♂ **Numero Uno** (♂ *Man-O-Man*)

♀ **Saskia VG 85** (♂ *Destry*)

La 1 9593 3,85 369 3,21 308

♀ **Saskia VG 87** (♂ *Lawn Boy P-Red*)

La 1 11878 3,58 425 3,16 375

♀ **Sacha VG 89** (♂ *September*)

Calificación lineal	88	100	112	124
Carácter Lechero (Índice comp.)				106
Cuerpo (Índice comp.)				99
Patas-Talones (Índice comp.)				120
Ubre (Índice comp.)				127
RZE (Índice comp.)				126
Tamaño <i>pequeño</i>				108 <i>grande</i>
Carácter Lechero <i>poco ang.</i>				102 <i>angulosa</i>
Capacidad Corporal <i>poco prof.</i>				92 <i>profunda</i>
Fortaleza <i>débil</i>				96 <i>fuerte</i>
Colocación de isquiones <i>altos</i>				82 <i>bajos</i>
Amplitud de la grupa <i>estrecha</i>				101 <i>ancha</i>
Patas post. (vista lateral) <i>rectas</i>				95 <i>curvadas</i>
Talones <i>planos</i>				107 <i>altos</i>
Corvejones <i>redondeados</i>				112 <i>finos</i>
Patas post. (vista post.) <i>curvadas</i>				100 <i>paralelas</i>
Locomoción <i>mala</i>				116 <i>buena</i>
Ubre posterior <i>baja</i>				125 <i>alta</i>
Ligam. suspensor medio <i>débil</i>				120 <i>fuerte</i>
Colocación pez. delante <i>separados</i>				120 <i>próximos</i>
Colocación pez. detrás <i>separados</i>				117 <i>próximos</i>
Inserción ubre anterior <i>cortada</i>				113 <i>firme</i>
Posición fondo ubre <i>baja</i>				117 <i>alta</i>
Longitud pezones <i>cortos</i>				110 <i>largos</i>

GENOMIC

Nugget RDC



gRZM 130 (71%) **gRZE 126** (52%) **gRZS 123** (75%) **gRZN 135** (47%) **gRZR 125** (37%) **gRZG 155**

Rept.:
gRZKd 102 (55%)
gRZKm 106 (51%)
gRZD 103 (68%)

aAa 432516

hijas/rebaños 0/0
leche +888 kg
grasa +0,50 %
proteína +0,18 %
+86 kg
+48 kg

Rept.: 71 %

Prueba: VIT 08-2014

- Fitness
- Sólidos
- Factor rojo

Revival P

14.05.2012

RDC CVF BLF BYF **679585** DEU 000537388807

♂ **Rematch-P** (♂ *Reality-Red*)

♀ **Venta GP 83** (♂ *Man-O-Man*)

La 1 8431 3,78 319 3,42 288

♀ **Vanessa VG 85** (♂ *Ludox*)

La 3 13192 3,76 496 3,17 418

♀ **Verona VG 86** (♂ *Stoll-Red*)

Calificación lineal	88	100	112	124
Carácter Lechero (Índice comp.)				104
Cuerpo (Índice comp.)				120
Patas-Talones (Índice comp.)				113
Ubre (Índice comp.)				118
RZE (Índice comp.)				123
Tamaño <i>pequeño</i>				117 <i>grande</i>
Carácter Lechero <i>poco ang.</i>				103 <i>angulosa</i>
Capacidad Corporal <i>poco prof.</i>				109 <i>profunda</i>
Fortaleza <i>débil</i>				110 <i>fuerte</i>
Colocación de isquiones <i>altos</i>				106 <i>bajos</i>
Amplitud de la grupa <i>estrecha</i>				109 <i>ancha</i>
Patas post. (vista lateral) <i>rectas</i>				92 <i>curvadas</i>
Talones <i>planos</i>				106 <i>altos</i>
Corvejones <i>redondeados</i>				103 <i>finos</i>
Patas post. (vista post.) <i>curvadas</i>				108 <i>paralelas</i>
Locomoción <i>mala</i>				107 <i>buena</i>
Ubre posterior <i>baja</i>				115 <i>alta</i>
Ligam. suspensor medio <i>débil</i>				114 <i>fuerte</i>
Colocación pez. delante <i>separados</i>				103 <i>próximos</i>
Colocación pez. detrás <i>separados</i>				106 <i>próximos</i>
Inserción ubre anterior <i>cortada</i>				109 <i>firme</i>
Posición fondo ubre <i>baja</i>				114 <i>alta</i>
Longitud pezones <i>cortos</i>				91 <i>largos</i>

GENOMIC

Revival P



gRZM 124 (71%) **gRZE 123** (52%) **gRZS 96** (75%) **gRZN 118** (47%) **gRZR 102** (37%) **gRZG 131**

Rept.:
gRZKd 108 (68%)
gRZKm 107 (50%)
gRZD 105 (67%)

aAa 345261

hijas/rebaños 0/0
leche +1256 kg
grasa ±0,00 %
proteína +0,04 %
+52 kg
+47 kg

Rept.: 71 %

Prueba: VIT 08-2014

- Outcross sin Lawn Boy
- Leche y sólidos
- Factor rojo



Sinus

29.04.2013

CVF BLF BYF **804335** DEU 000666268032

♂ **Snowmaster** (♂ *Snowman*)

♀ **Sina VG 87** (♂ *B.-Bluff Fanny Freddie*)

La 0 0 0,00 0 0,00 0

♀ **Sonador VG 88** (♂ *Shottle*)

La 1 12848 3,73 479 3,19 410

♀ **Blizz VG 87** (♂ *Fustead Emory Blitz*)

Calificación lineal	88	100	112	124
Carácter Lechero (Índice comp.)				98
Cuerpo (Índice comp.)				110
Patatas-Talones (Índice comp.)				120
Ubre (Índice comp.)				120
RZE (Índice comp.)				123

Tamaño	<i>pequeño</i>			116	<i>grande</i>
Carácter Lechero	<i>poco ang.</i>			97	<i>angulosa</i>
Capacidad Corporal	<i>poco prof.</i>			103	<i>profunda</i>
Fortaleza	<i>débil</i>			109	<i>fuerte</i>
Colocación de isquiones	<i>altos</i>			119	<i>bajos</i>
Amplitud de la grupa	<i>estrecha</i>			104	<i>ancha</i>
Patatas post. (vista lateral)	<i>rectas</i>			91	<i>curvadas</i>
Talones	<i>planos</i>			117	<i>altos</i>
Corvejones	<i>redondeados</i>			96	<i>finos</i>
Patatas post. (vista post.)	<i>curvadas</i>			113	<i>paralelas</i>
Locomoción	<i>mala</i>			118	<i>buena</i>
Ubre posterior	<i>baja</i>			124	<i>alta</i>
Ligam. suspensor medio	<i>débil</i>			97	<i>fuerte</i>
Colocación pez. delante	<i>separados</i>			117	<i>próximos</i>
Colocación pez. detrás	<i>separados</i>			108	<i>próximos</i>
Inserción ubre anterior	<i>cortada</i>			113	<i>firme</i>
Posición fondo ubre	<i>baja</i>			105	<i>alta</i>
Longitud pezones	<i>cortos</i>			111	<i>largos</i>



gRZM 141 (71 %) **gRZE 123** (52 %) **gRZS 113** (75 %) **gRZN 129** (47 %) **gRZR 113** (37 %) **gRZG 157**

gRZKd 108 (56 %) **gRZKm 104** (51 %) **gRZD 84** (68 %)

aAa 423651

hijas/rebaños **0/0**

leche +2242 kg **grasa -0,08 %** **proteína -0,04 %**
+83 kg **+72 kg**

Rept.: 71 %

Prueba: VIT 08-2014

- **Producción**
- **Fitness**
- **De la familia Ricecrest Southwind Kaye**

Sundance

28.04.2012

CVF BLF BYF **679590** NLD 000882811556

♂ **Sudan** (♂ *Jammer-ET*)

♀ **Ricky-1 VG 87** (♂ *Planet*)

La 1 10508 4,16 437 3,40 357

♀ **WIT Ricky VG 86** (♂ *Goldwyn*)

La 1 11049 3,86 427 3,56 393

♀ **WIT Regina VG 88** (♂ *O-MAN*)

Calificación lineal	88	100	112	124
Carácter Lechero (Índice comp.)				94
Cuerpo (Índice comp.)				101
Patatas-Talones (Índice comp.)				114
Ubre (Índice comp.)				109
RZE (Índice comp.)				111

Tamaño	<i>pequeño</i>			100	<i>grande</i>
Carácter Lechero	<i>poco ang.</i>			97	<i>angulosa</i>
Capacidad Corporal	<i>poco prof.</i>			99	<i>profunda</i>
Fortaleza	<i>débil</i>			110	<i>fuerte</i>
Colocación de isquiones	<i>altos</i>			104	<i>bajos</i>
Amplitud de la grupa	<i>estrecha</i>			103	<i>ancha</i>
Patatas post. (vista lateral)	<i>rectas</i>			91	<i>curvadas</i>
Talones	<i>planos</i>			101	<i>altos</i>
Corvejones	<i>redondeados</i>			101	<i>finos</i>
Patatas post. (vista post.)	<i>curvadas</i>			112	<i>paralelas</i>
Locomoción	<i>mala</i>			116	<i>buena</i>
Ubre posterior	<i>baja</i>			101	<i>alta</i>
Ligam. suspensor medio	<i>débil</i>			109	<i>fuerte</i>
Colocación pez. delante	<i>separados</i>			97	<i>próximos</i>
Colocación pez. detrás	<i>separados</i>			101	<i>próximos</i>
Inserción ubre anterior	<i>cortada</i>			114	<i>firme</i>
Posición fondo ubre	<i>baja</i>			109	<i>alta</i>
Longitud pezones	<i>cortos</i>			73	<i>largos</i>



gRZM 139 (73 %) **gRZE 111** (56 %) **gRZS 132** (76 %) **gRZN 127** (51 %) **gRZR 109** (41 %) **gRZG 153**

gRZKd 108 (72 %) **gRZKm 97** (55 %) **gRZD 110** (68 %)

aAa 231465

hijas/rebaños **0/0**

leche +1309 kg **grasa +0,32 %** **proteína +0,19 %**
+86 kg **+64 kg**

Rept.: 73 %

Prueba: VIT 08-2014

- **Sanidad de la ubre**
- **Sólidos**
- **Toro recomendado para novillas**

Carie

26.12.2008

CVF BLF BYF 599452 DEU 000116525529

♂ Carmano

♀ Goldmarie VG 89 (♂ September)

La 2 16028 4,02 645 3,10 497

♀ Anita VG 88 (♂ Laredo-Red)

La 2 10163 4,79 487 3,66 372

♀ Vanelle EX 90 (♂ B. Milestone-Red)

Calificación lineal	88	100	112	124
Carácter Lechero (Índice comp.)				103
Cuerpo (Índice comp.)				115
Patatas-Talones (Índice comp.)				127
Ubre (Índice comp.)				107
RZE (Índice comp.)				121

Tamaño	pequeño			115	grande
Carácter Lechero	poco ang.			100	angulosa
Capacidad Corporal	poco prof.			102	profunda
Fortaleza	débil			103	fuerte
Colocación de isquiones	altos			84	bajos
Amplitud de la grupa	estrecha			121	ancha
Patatas post. (vista lateral)	rectas			84	curvadas
Talones	planos			120	altos
Corvejones	redondeados			113	finos
Patatas post. (vista post.)	curvadas			109	paralelas
Locomoción	mala			124	buena
Ubre posterior	baja			111	alta
Ligam. suspensor medio	débil			99	fuerte
Colocación pez. delante	separados			94	próximos
Colocación pez. detrás	separados			103	próximos
Inserción ubre anterior	cortada			104	firme
Posición fondo ubre	baja			104	alta
Longitud pezones	cortos			124	largos

Nugget (D)



Narzisse (D)



Carie



RZM	RZE	RZS	RZN	RZR	RZG
115	121	113	116	118	131
(97%)	(85%)	(91%)	(55%)	(57%)	

RZKd	87	Rept.: (76%)
RZKm	100	(82%)
RZD	104	(85%)
RZFit	127	(73%)
aAa	342516	

hijas/rebaños	278/143	
leche	grasa	proteína
+1355 kg	-0,08 %	-0,09 %
	+50 kg	+38 kg
	Rept.: 97 %	

Prueba: VIT 08-2014

Alta >95%
Fiabilidad

Carie

Carie es el mejor hijo de nuestro especialista de fitness, Carmano. Procede de una profunda familia de vacas alemana y combina las características fundamentales de su padre, la funcionalidad, con las de su madre, alta producción con tipo de concurso.

Las hijas de Carie son vacas grandes, con un correcto carácter lechero y suaves transiciones entre sus partes. Destacan por su capacidad corporal y por su fortaleza, siendo muy anchas desde el pecho hasta la grupa. Así pues, sus grupas son muy anchas aunque con una colocación de isquiones ligeramente plana. Sus patas, ligeramente rectas, tienen una óptima posición, confiéndoles una buena locomoción. Destacan sobre todo por su calidad ósea y por sus talones cerrados y muy altos.

Sus ubres posteriores son anchas y presentan suficiente altura. Sus ubres anteriores también están firmemente insertadas, aunque un poco cortadas, permitiendo un fácil ordeño con altas producciones durante muchas lactaciones. Además, sus ubres tienen una buena textura, así como una correcta colocación de pezones y una longitud claramente superior al promedio.

Carie es un especialista de fitness, sobresaliendo por los altos valores para sanidad de la ubre, fertilidad de las hijas y longevidad. Es capaz de mejorar claramente las patas-talones y las características del cuerpo y también es un aceptable transmisor de producción.

Laron P

05.04.2008

CVF BLF BYF 923151 NLD 000497740632 624HO03151

♂ **Lawn Boy P-Red**

♀ **Shiney VG 85** (♂ *Shottle*)
La 2 10046 4,69 471 3,53 355

♀ **Sherry VG 87** (♂ *Durham*)
La 2 16279 3,91 636 3,11 506

♀ **Splendor VG 86** (♂ *S-V Formation*)

Calificación lineal	88	100	112	124
Carácter Lechero (Índice comp.)		█		107
Cuerpo (Índice comp.)		█		108
Patatas-Talones (Índice comp.)		█	█	121
Ubres (Índice comp.)		█	█	128
RZE (Índice comp.)		█	█	129

Tamaño	<i>pequeño</i>	█		110	<i>grande</i>
Carácter Lechero	<i>poco ang.</i>	█		103	<i>angulosa</i>
Capacidad Corporal	<i>poco prof.</i>	█		102	<i>profunda</i>
Fortaleza	<i>débil</i>	█		108	<i>fuerte</i>
Colocación de isquiones	<i>altos</i>	█		79	<i>bajos</i>
Amplitud de la grupa	<i>estrecha</i>	█		98	<i>ancha</i>
Patatas post. (vista lateral)	<i>rectas</i>	█		92	<i>curvadas</i>
Talones	<i>planos</i>	█		113	<i>altos</i>
Corvejones	<i>redondeados</i>	█		105	<i>finos</i>
Patatas post. (vista post.)	<i>curvadas</i>	█		106	<i>paralelas</i>
Locomoción	<i>mala</i>	█		120	<i>buena</i>
Ubres posterior	<i>baja</i>	█		118	<i>alta</i>
Ligam. suspensor medio	<i>débil</i>	█		109	<i>fuerte</i>
Colocación pez. delante	<i>separados</i>	█		98	<i>próximos</i>
Colocación pez. detrás	<i>separados</i>	█		95	<i>próximos</i>
Inserción ubre anterior	<i>cortada</i>	█		122	<i>firme</i>
Posición fondo ubre	<i>baja</i>	█		127	<i>alta</i>
Longitud pezones	<i>cortos</i>	█		104	<i>largos</i>

Miss P Red (D)



Loni (D)



Laron P

KeLeKi

RZM	RZE	RZS	RZN	RZR	RZG
110	129	118	129	112	133
(99%)	(93%)	(96%)	(56%)	(66%)	

RZKd	84	Rept.: (97%)
RZKm	109	(92%)
RZD	91	(91%)
RZFit	136	(80%)
aAa	234165	

hijas/rebaños	762/465	
leche	grasa	proteína
+750 kg	+0,16 %	+0,04 %
	+45 kg	+29 kg
	Rept.: 99 %	

Prueba: VIT 08-2014

**Alta >95%
Fiabilidad**

Laron P

Tanto en sus inicios como toro genómico como ahora probado con hijas, Laron P ha sido muy apreciado y demandado. Su prueba genómica cuando era un toro joven era muy balanceada, a lo que hay que añadir su capacidad de transmisión de "sin cuernos" y su especial pedigrí. Actualmente hay que añadirle la confianza de la prueba de sus más de 700 hijas en leche, repartidas en varios países.

Sus hijas son vacas grandes y muy elegantes, con suficiente capacidad corporal y buen carácter lechero. Sus grupos son anchas y aunque tienen una colocación de isquiones ligeramente alta, sus hijas no tienen problemas de partos.

Sus patas tienen una posición bien paralela, una correcta curvatura, buenos talones y son muy limpias de hueso, características que les confieren una excelente locomoción. Las ubres posteriores se caracterizan por una inserción muy alta y ancha, con un ligamento bien marcado. Las ubres anteriores tienen también una firme inserción. Todas estas características hacen que el fondo de la ubre sea muy alto. Además presentan una colocación de pezones muy deseada en la ganadería moderna: una longitud de pezones por encima de la media y bien colocados.

Laron P transmite buena cantidad de leche, sobresaliendo además por los sólidos. Tiene valores muy altos en conformación, sanidad de la ubre y fertilidad de las hijas, lo que garantiza una alta longevidad a sus hijas. Además de sus buenos valores genéticos, Laron P es descornado heterocigótico, lo que supone que el 50 % de su descendencia sea sin cuernos.

Tableau

26.05.2004

CVF BLF BYF 916966 DEU 000768555470 624HO06966

♂ Talent

♀ **Dolde VG 87** (♂ Faber)

La 2 11347 4,35 494 3,53 401

♀ **Dolores VG 87** (♂ Good Luck)

La 2 11014 4,94 544 3,90 430

♀ **Donnaklara VG 88** (♂ Milestone)

Calificación lineal	88	100	112	124
Carácter Lechero (Índice comp.)				107
Cuerpo (Índice comp.)				83
Patatas-Talones (Índice comp.)				117
Ubre (Índice comp.)				122
RZE (Índice comp.)				116

Tamaño	pequeño			90	grande
Carácter Lechero	poco ang.			107	angulosa
Capacidad Corporal	poco prof.			88	profunda
Fortaleza	débil			81	fuerte
Colocación de isquiones	altos			113	bajos
Amplitud de la grupa	estrecha			93	ancha
Patatas post. (vista lateral)	rectas			94	curvadas
Talones	planos			103	altos
Corvejones	redondeados			120	finos
Patatas post. (vista post.)	curvadas			101	paralelas
Locomoción	mala			115	buena
Ubre posterior	baja			127	alta
Ligam. suspensor medio	débil			124	fuerte
Colocación pez. delante	separados			116	próximos
Colocación pez. detrás	separados			114	próximos
Inserción ubre anterior	cortada			106	firme
Posición fondo ubre	baja			109	alta
Longitud pezones	cortos			89	largos

RS Nina - 3 La



Arabella - 3 La



Tableau



RZM	RZE	RZS	RZN	RZR	RZG
116	116	108	128	108	133
(99 %)	(99 %)	(99 %)	(78 %)	(92 %)	

RZKd	119	Rept.: (99 %)
RZKm	101	(99 %)
RZD	117	(98 %)
RZFit	127	(94 %)
aAa	234165	

hijas/rebaños	5806/2377	
leche	grasa	proteína
+1077 kg	-0,47 %	+0,13 %
	+3 kg	+49 kg
	Rept.: 99 %	

Prueba: VIT 08-2014

**Alta >95%
Fiabilidad**

Tableau

A pesar de que constantemente aparecen nuevos sementales, y sobre todo ahora con las pruebas genómicas, Tableau sigue siendo uno de los mejores toros Holstein Rojo y durante los últimos años ha sido uno de los más utilizados, tanto en Alemania como a nivel internacional.

Las hijas de Tableau se presentan como vacas muy juveniles al principio, madurando de manera progresiva. Son de tamaño medio, con buen carácter lechero y un muy buen potencial de desarrollo para conseguir una profundidad y capacidad corporal suficiente en el devenir de las lactaciones. Sus grupos de media anchura sobresalen por la excelente colocación de isquiones, facilitando partos sin problemas. Sus patas tienen una óptima curvatura, una correcta colocación y una muy buena calidad ósea, lo que les permite una excelente locomoción.

El punto más destacado de la transmisión de Tableau son las ubres: sus ubres posteriores, muy altas y anchas, están dotadas de un fuerte ligamento suspensor medio; sus ubres anteriores, muy largas, tienen también una firme inserción. Además tienen una extraordinaria textura. Aunque los pezones son un poco cortos, tienen una correcta colocación. La suma de todos estos rasgos confiere a las hijas de Tableau una excelente ordeñabilidad.

Tableau es un toro que puede usarse ampliamente en el rebaño, ya que transmite una alta cantidad de leche con altos porcentajes de proteína, y además es un gran mejorador de fitness y funcionalidad. Sus hijas, que maduran tarde, destacan particularmente por sus buenas patas-talones y por sus ubres excepcionales, características que hacen que también llamen la atención en los concursos.

Carmano

16.02.2001
CVF BLF BYF 915758 DEU 000578889436 204HO05011

♂ Cadon

♀ **Loreen EX 90** (♂ Lay Out)

La 3 13391 3,94 527 3,26 437

♀ **Laspalmas EX 90** (♂ To-Mar Blackstar)

La 2 12598 3,91 493 3,60 453

♀ **Loretta EX 91** (♂ Han.-H. Triple Threat)

Calificación lineal	88	100	112	124
Carácter Lechero (Índice comp.)				106
Cuerpo (Índice comp.)				100
Patatas-Talones (Índice comp.)				126
Ubre (Índice comp.)				115
RZE (Índice comp.)				121

Tamaño	pequeño			102	grande
Carácter Lechero	poco ang.			102	angulosa
Capacidad Corporal	poco prof.			93	profunda
Fortaleza	débil			92	fuerte
Colocación de esquiones	altos			88	bajos
Amplitud de la grupa	estrecha			113	ancha
Patatas post. (vista lateral)	rectas			83	curvadas
Talones	planos			109	altos
Corvejones	redondeados			121	finos
Patatas post. (vista post.)	curvadas			112	paralelas
Locomoción	mala			122	buena
Ubre posterior	baja			111	alta
Ligam. suspensor medio	débil			101	fuerte
Colocación pez. delante	separados			92	próximos
Colocación pez. detrás	separados			108	próximos
Inserción ubre anterior	cortada			117	firme
Posición fondo ubre	baja			116	alta
Longitud pezones	cortos			108	largos



Alma (D)

RZM	RZE	RZS	RZN	RZR	RZG
97	121	117	124	125	121
(99%)	(99%)	(99%)	(99%)	(99%)	

RZKd	96	Rept.: (99%)
RZKm	94	(99%)
RZD	93	(99%)
RZFit	130	(99%)
aAa	432516	

hijas/rebaños	26409/7336	
leche	grasa	proteína
+460 kg	-0,06 %	-0,02 %
	+14 kg	+14 kg
Rept.: 99 %		

Prueba: VIT 08-2014

**Alta >95%
Fiabilidad**

Deedle

21.11.2008
CVF BLF BYF 917287 FRA 004402987857

♂ Mr Burns

♀ **DCH Bambi VG 85** (♂ Lichtblick)

La 1 10336 3,92 405 3,08 318

♀ **Rebecca VG 88** (♂ Talent)

La 2 10688 3,65 390 3,21 343

♀ **Alumette VG 89** (♂ Lightning)

Calificación lineal	88	100	112	124
Carácter Lechero (Índice comp.)				110
Cuerpo (Índice comp.)				117
Patatas-Talones (Índice comp.)				114
Ubre (Índice comp.)				106
RZE (Índice comp.)				116

Tamaño	pequeño			125	grande
Carácter Lechero	poco ang.			110	angulosa
Capacidad Corporal	poco prof.			100	profunda
Fortaleza	débil			106	fuerte
Colocación de esquiones	altos			105	bajos
Amplitud de la grupa	estrecha			111	ancha
Patatas post. (vista lateral)	rectas			98	curvadas
Talones	planos			108	altos
Corvejones	redondeados			108	finos
Patatas post. (vista post.)	curvadas			112	paralelas
Locomoción	mala			108	buena
Ubre posterior	baja			101	alta
Ligam. suspensor medio	débil			112	fuerte
Colocación pez. delante	separados			94	próximos
Colocación pez. detrás	separados			98	próximos
Inserción ubre anterior	cortada			100	firme
Posición fondo ubre	baja			109	alta
Longitud pezones	cortos			103	largos



Serina (D)

RZM	RZE	RZS	RZN	RZR	RZG
126	116	94	110	100	128
(95%)	(84%)	(86%)	(55%)	(50%)	

RZKd	92	Rept.: (78%)
RZKm	105	(77%)
RZD	106	(80%)
RZFit	114	(69%)
aAa	342156	

hijas/rebaños	186/147	
leche	grasa	proteína
+2053 kg	-0,64 %	-0,06 %
	+23 kg	+64 kg
Rept.: 95 %		

Prueba: VIT 08-2014

**Alta >95%
Fiabilidad**

Edway

16.07.2007

CVF BLF BYF 597775 DEU 000580498163

♂ Elayo

♀ RH Maryrose EX 90 (♂ September)

La 3 15765 4,76 751 3,15 497

♀ RH Meggielee EX 91 (♂ Comestar Lee)

La 4 13177 4,55 600 3,35 442

♀ RH Meggy VG 88 (♂ Bs. Benefit RF)

Calificación lineal	88	100	112	124
Carácter Lechero (Índice comp.)				100
Cuerpo (Índice comp.)				113
Patatas-Talones (Índice comp.)				117
Ubre (Índice comp.)				122
RZE (Índice comp.)				124

Tamaño	pequeño			121	grande
Carácter Lechero	poco ang.			99	angulosa
Capacidad Corporal	poco prof.			97	profunda
Fortaleza	débil			109	fuerte
Colocación de isquiones	altos			99	bajos
Amplitud de la grupa	estrecha			103	ancha
Patatas post. (vista lateral)	rectas			93	curvadas
Talones	planos			119	altos
Corvejones	redondeados			102	finos
Patatas post. (vista post.)	curvadas			107	paralelas
Locomoción	mala			115	buena
Ubre posterior	baja			113	alta
Ligam. suspensor medio	débil			102	fuerte
Colocación pez. delante	separados			97	próximos
Colocación pez. detrás	separados			99	próximos
Inserción ubre anterior	cortada			121	firme
Posición fondo ubre	baja			127	alta
Longitud pezones	cortos			107	largos

Mechthild (D) - 2 La



RZM 107 (95%) **RZE 124** (82%) **RZS 128** (91%) **RZN 101** (63%) **RZR 105** (60%) **RZG 118**

Rept.:
RZKd 100 (95%)
RZKm 104 (76%)
RZD 108 (85%)
RZFit 122 (73%)
aAa 423651

hijas/rebaños 147/115
leche +526 kg
grasa +0,02 %
proteína +0,10 %
+24 kg
+27 kg
Rept.: 95 %

Prueba: VIT 08-2014

**Alta >95%
Fiabilidad**

Jerudo

26.03.2003

CVF BLF BYF 922393 DEU 000113878473 624HO02393

♂ Jerom

♀ Zuchttaube VG 88 (♂ Rudolph)

La 3 10662 4,03 430 3,66 390

♀ Nordwind EX 90 (♂ A K Valiant Tab)

La 4 10682 5,04 538 3,52 376

♀ Juwel VG 85 (♂ Asterix)

Calificación lineal	88	100	112	124
Carácter Lechero (Índice comp.)				101
Cuerpo (Índice comp.)				104
Patatas-Talones (Índice comp.)				105
Ubre (Índice comp.)				92
RZE (Índice comp.)				98

Tamaño	pequeño			103	grande
Carácter Lechero	poco ang.			98	angulosa
Capacidad Corporal	poco prof.			99	profunda
Fortaleza	débil			106	fuerte
Colocación de isquiones	altos			108	bajos
Amplitud de la grupa	estrecha			94	ancha
Patatas post. (vista lateral)	rectas			110	curvadas
Talones	planos			101	altos
Corvejones	redondeados			99	finos
Patatas post. (vista post.)	curvadas			108	paralelas
Locomoción	mala			106	buena
Ubre posterior	baja			91	alta
Ligam. suspensor medio	débil			93	fuerte
Colocación pez. delante	separados			91	próximos
Colocación pez. detrás	separados			89	próximos
Inserción ubre anterior	cortada			103	firme
Posición fondo ubre	baja			103	alta
Longitud pezones	cortos			73	largos

Susan (IT)



RZM 122 (99%) **RZE 98** (99%) **RZS 117** (99%) **RZN 116** (93%) **RZR 119** (96%) **RZG 129**

Rept.:
RZKd 107 (99%)
RZKm 92 (99%)
RZD 106 (98%)
RZFit 118 (97%)
aAa 564123

hijas/rebaños 13112/4748
leche +949 kg
grasa +0,18 %
proteína +0,15 %
+55 kg
+45 kg
Rept.: 99 %

Prueba: VIT 08-2014

**Alta >95%
Fiabilidad**



Lasse P

27.04.2008
CVF BLF BYF 923156 DEU 000662992189 624HO03156

♂ **Lawn Boy P-Red**

♀ **CAS Michaela VG 86** (♂ P. S. Classic)
La 2 13339 4,13 551 3,40 453

♀ **Michelle EX 91** (♂ Origin)
La 1 13052 4,73 618 3,76 491

♀ **Mindy EX 90** (♂ BW Marshall)

Calificación lineal		88	100	112	124
Carácter Lechero (Índice comp.)			█		104
Cuerpo (Índice comp.)			█		93
Patatas-Talones (Índice comp.)			█	█	114
Ubre (Índice comp.)			█		106
RZE (Índice comp.)			█		108
Tamaño	<i>pequeño</i>		█		102 grande
Carácter Lechero	<i>poco ang.</i>				100 angulosa
Capacidad Corporal	<i>poco prof.</i>		█		90 profunda
Fortaleza	<i>débil</i>		█		95 fuerte
Colocación de isquiones	<i>altos</i>		█		108 bajos
Amplitud de la grupa	<i>estrecha</i>		█		86 ancha
Patatas post. (vista lateral)	<i>rectas</i>		█		96 curvadas
Talones	<i>planos</i>		█		104 altos
Corvejones	<i>redondeados</i>		█		112 finos
Patatas post. (vista post.)	<i>curvadas</i>		█		102 paralelas
Locomoción	<i>mala</i>		█		113 buena
Ubre posterior	<i>baja</i>		█		111 alta
Ligam. suspensor medio	<i>débil</i>		█		105 fuerte
Colocación pez. delante	<i>separados</i>		█		87 próximos
Colocación pez. detrás	<i>separados</i>		█		94 próximos
Inserción ubre anterior	<i>cortada</i>		█		97 firme
Posición fondo ubre	<i>baja</i>		█		104 alta
Longitud pezones	<i>cortos</i>		█	█	117 largos

Kakao (D)



RZM 118 (95%) **RZE 108** (84%) **RZS 116** (87%) **RZN 118** (56%) **RZR 106** (52%) **RZG 128**

Rept.:
RZKd 109 (83%)
RZKm 103 (78%)
RZD 92 (81%)
RZFit 121 (70%)
aAa 423651

hijas/rebaños 172/106
leche +937 kg **grasa +0,06 %** **proteína +0,11 %**
+45 kg **+42 kg**
Rept.: 95 %

Prueba: VIT 08-2014

**Alta >95%
Fiabilidad**

Madorty

21.01.2009
CVF BLF BYF 599461 DEU 000535256645

♂ **Malvoy**

♀ **RH Madonna EX 90** (♂ Stouder Morty)
La 5 14562 4,39 639 3,05 444

♀ **RH Meggile EX 91** (♂ Comestar Lee)
La 4 13177 4,55 600 3,35 442

♀ **RH Meggy VG 88** (♂ Bs. Benefit RF)

Calificación lineal		88	100	112	124
Carácter Lechero (Índice comp.)			█		105
Cuerpo (Índice comp.)			█		121
Patatas-Talones (Índice comp.)			█	█	122
Ubre (Índice comp.)			█		109
RZE (Índice comp.)			█		122
Tamaño	<i>pequeño</i>		█		112 grande
Carácter Lechero	<i>poco ang.</i>		█		99 angulosa
Capacidad Corporal	<i>poco prof.</i>		█		116 profunda
Fortaleza	<i>débil</i>		█		115 fuerte
Colocación de isquiones	<i>altos</i>		█		107 bajos
Amplitud de la grupa	<i>estrecha</i>		█		102 ancha
Patatas post. (vista lateral)	<i>rectas</i>		█		95 curvadas
Talones	<i>planos</i>		█		109 altos
Corvejones	<i>redondeados</i>		█		110 finos
Patatas post. (vista post.)	<i>curvadas</i>		█		106 paralelas
Locomoción	<i>mala</i>		█		120 buena
Ubre posterior	<i>baja</i>		█		115 alta
Ligam. suspensor medio	<i>débil</i>		█		120 fuerte
Colocación pez. delante	<i>separados</i>		█		104 próximos
Colocación pez. detrás	<i>separados</i>		█		108 próximos
Inserción ubre anterior	<i>cortada</i>		█		96 firme
Posición fondo ubre	<i>baja</i>		█		95 alta
Longitud pezones	<i>cortos</i>		█	█	107 largos

Odol (D)



RZM 126 (88%) **RZE 122** (73%) **RZS 114** (80%) **RZN 110** (56%) **RZR 98** (43%) **RZG 132**

Rept.:
RZKd 102 (61%)
RZKm 103 (63%)
RZD 95 (72%)
RZFit -- (--)
aAa 342156

hijas/rebaños 63/44
leche +2158 kg **grasa -0,56 %** **proteína -0,13 %**
+34 kg **+61 kg**
Rept.: 88 %

Prueba: VIT 08-2014



Malden

19.01.2009

CVF BLF BYF 917298 DEU 000535762066

♂ Malvoy

♀ **Dorthe-38 VG 87** (♂ Mascol)

La 3 13108 3,70 485 3,36 441

♀ **Dorthe VG 86** (♂ Stadel)

La 4 12595 4,41 555 3,42 431

♀ **Dorthe GP 81** (♂ Kom Leader)

Calificación lineal		88	100	112	124
Carácter Lechero (Índice comp.)					100
Cuerpo (Índice comp.)					86
Patatas-Talones (Índice comp.)					129
Ubre (Índice comp.)					108
RZE (Índice comp.)					113
Tamaño	<i>pequeño</i>				89 <i>grande</i>
Carácter Lechero	<i>poco ang.</i>				99 <i>angulosa</i>
Capacidad Corporal	<i>poco prof.</i>				90 <i>profunda</i>
Fortaleza	<i>débil</i>				91 <i>fuerte</i>
Colocación de isquiones	<i>altos</i>				112 <i>bajos</i>
Amplitud de la grupa	<i>estrecha</i>				89 <i>ancha</i>
Patatas post. (vista lateral)	<i>rectas</i>				90 <i>curvadas</i>
Talones	<i>planos</i>				104 <i>altos</i>
Corvejones	<i>redondeados</i>				114 <i>finos</i>
Patatas post. (vista post.)	<i>curvadas</i>				122 <i>paralelas</i>
Locomoción	<i>mala</i>				128 <i>buena</i>
Ubre posterior	<i>baja</i>				116 <i>alta</i>
Ligam. suspensor medio	<i>débil</i>				99 <i>fuerte</i>
Colocación pez. delante	<i>separados</i>				97 <i>próximos</i>
Colocación pez. detrás	<i>separados</i>				98 <i>próximos</i>
Inserción ubre anterior	<i>cortada</i>				101 <i>firme</i>
Posición fondo ubre	<i>baja</i>				102 <i>alta</i>
Longitud pezones	<i>cortos</i>				103 <i>largos</i>

Jolande (D)



RZM 130 (93%) **RZE 113** (84%) **RZS 114** (85%) **RZN 115** (55%) **RZR 104** (46%) **RZG 139**

RZKd 110 (65%)
RZKm 99 (70%)
RZD 76 (79%)
RZFit -- (--)
aAa 351426

hijas/rebaños 129/86
leche +1861 kg
grasa -0,33%
proteína ±0,00%
+46 kg
+64 kg

Rept.: 93%

Prueba: VIT 08-2014

2014/15

Mr Alico

24.10.2008

CVF BLF BYF 917294 DEU 000535666379

♂ Mr.Burns

♀ **OG Alica VG 88** (♂ Stadel)

La 3 11651 4,97 579 3,57 416

♀ **OG Alabama EX 91** (♂ Roels)

La 6 12979 4,80 623 3,58 464

♀ **OG Alpagi GP 84** (♂ Cr. Sweet Bingle)

Calificación lineal		88	100	112	124
Carácter Lechero (Índice comp.)					110
Cuerpo (Índice comp.)					107
Patatas-Talones (Índice comp.)					113
Ubre (Índice comp.)					107
RZE (Índice comp.)					113
Tamaño	<i>pequeño</i>				114 <i>grande</i>
Carácter Lechero	<i>poco ang.</i>				108 <i>angulosa</i>
Capacidad Corporal	<i>poco prof.</i>				100 <i>profunda</i>
Fortaleza	<i>débil</i>				100 <i>fuerte</i>
Colocación de isquiones	<i>altos</i>				111 <i>bajos</i>
Amplitud de la grupa	<i>estrecha</i>				100 <i>ancha</i>
Patatas post. (vista lateral)	<i>rectas</i>				97 <i>curvadas</i>
Talones	<i>planos</i>				107 <i>altos</i>
Corvejones	<i>redondeados</i>				108 <i>finos</i>
Patatas post. (vista post.)	<i>curvadas</i>				113 <i>paralelas</i>
Locomoción	<i>mala</i>				103 <i>buena</i>
Ubre posterior	<i>baja</i>				104 <i>alta</i>
Ligam. suspensor medio	<i>débil</i>				101 <i>fuerte</i>
Colocación pez. delante	<i>separados</i>				106 <i>próximos</i>
Colocación pez. detrás	<i>separados</i>				105 <i>próximos</i>
Inserción ubre anterior	<i>cortada</i>				106 <i>firme</i>
Posición fondo ubre	<i>baja</i>				109 <i>alta</i>
Longitud pezones	<i>cortos</i>				86 <i>largos</i>

Mr Alico

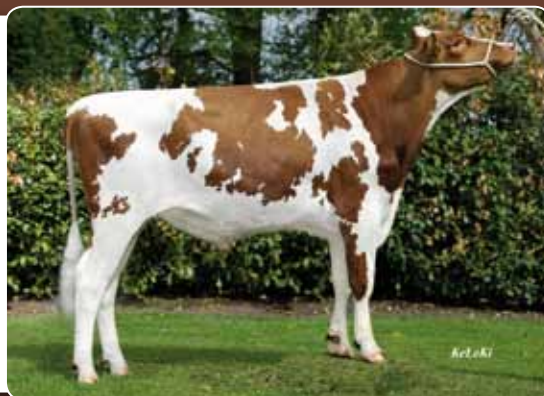

RZM 120 (91%) **RZE 113** (82%) **RZS 112** (84%) **RZN 108** (54%) **RZR 108** (44%) **RZG 127**

RZKd 104 (59%)
RZKm 100 (64%)
RZD 92 (78%)
RZFit 118 (64%)
aAa ---

hijas/rebaños 87/60
leche +910 kg
grasa +0,11%
proteína +0,15%
+48 kg
+44 kg

Rept.: 91%

Prueba: VIT 08-2014

2014/15

Ruleto

23.10.2003
CVF BLF BYF 916920 LUX 000798414145

♂ Rubens Red

♀ AMH Aida VG 88 (♂ Lightning)

La 4 13504 4,73 639 3,15 425

♀ MEY Alexa VG 86 (♂ STBVQ Rubens)

La 1 9851 3,87 381 3,49 344

♀ MEY Adria VG 88 (♂ Milestone)

Calificación lineal	88	100	112	124
Carácter Lechero (Índice comp.)		█		92
Cuerpo (Índice comp.)		█		114
Patás-Talones (Índice comp.)		█		108
Ubre (Índice comp.)		█		108
RZE (Índice comp.)		█		111

Tamaño	pequeño		█	113	grande
Carácter Lechero	poco ang.	█		92	angulosa
Capacidad Corporal	poco prof.	█		99	profunda
Fortaleza	débil	█		106	fuerte
Colocación de isquiones	altos	█		105	bajos
Amplitud de la grupa	estrecha		█	114	ancha
Patás post. (vista lateral)	rectas	█		88	curvadas
Talones	planos		█	119	altos
Corvejones	redondeados	█		95	finos
Patás post. (vista post.)	curvadas		█	106	paralelas
Locomoción	mala	█		101	buena
Ubre posterior	baja		█	108	alta
Ligam. suspensor medio	débil	█		112	fuerte
Colocación pez. delante	separados		█	110	próximos
Colocación pez. detrás	separados		█	108	próximos
Inserción ubre anterior	cortada	█		98	firme
Posición fondo ubre	baja	█		101	alta
Longitud pezones	cortos	█		108	largos

Krone (D)

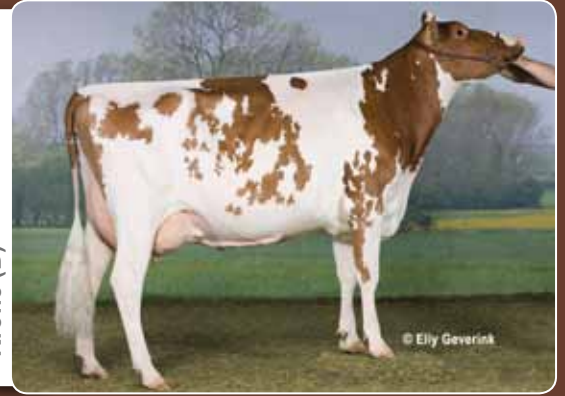

RZM	RZE	RZS	RZN	RZR	RZG
114	111	104	108	101	118
(99 %)	(97 %)	(99 %)	(89 %)	(90 %)	

RZKd	108	Rept.: (98 %)
RZKm	97	(97 %)
RZD	85	(94 %)
RZFit	109	(94 %)
aAa	156324	

hijas/rebaños	2610/1270	
leche	grasa	proteína
+1187 kg	-0,25 %	±0,00 %
	+27 kg	+40 kg
Rept.: 99 %		

Prueba: VIT 08-2014

Alta >95%
Fiabilidad

Rupie

25.01.2010
CVF BLF BYF 917335 DEU 000536335022 624HO07335

♂ Ruacana

♀ Emely GP 84 (♂ P. S. Classic)

La 2 11568 4,37 506 3,57 413

♀ Eminate VG 85 (♂ Jocko Besne)

La 2 12616 4,69 592 3,65 461

♀ Elma VG 88 (♂ STBVQ Rubens)

Calificación lineal	88	100	112	124
Carácter Lechero (Índice comp.)		█		106
Cuerpo (Índice comp.)		█		102
Patás-Talones (Índice comp.)		█		112
Ubre (Índice comp.)		█		112
RZE (Índice comp.)		█		114

Tamaño	pequeño		█	108	grande
Carácter Lechero	poco ang.	█		105	angulosa
Capacidad Corporal	poco prof.	█		95	profunda
Fortaleza	débil	█		96	fuerte
Colocación de isquiones	altos	█		96	bajos
Amplitud de la grupa	estrecha	█		101	ancha
Patás post. (vista lateral)	rectas	█		106	curvadas
Talones	planos		█	112	altos
Corvejones	redondeados	█		108	finos
Patás post. (vista post.)	curvadas		█	106	paralelas
Locomoción	mala	█		106	buena
Ubre posterior	baja	█		99	alta
Ligam. suspensor medio	débil	█		109	fuerte
Colocación pez. delante	separados		█	104	próximos
Colocación pez. detrás	separados		█	106	próximos
Inserción ubre anterior	cortada	█		109	firme
Posición fondo ubre	baja	█		120	alta
Longitud pezones	cortos	█		113	largos

Kairo (D)



RZM	RZE	RZS	RZN	RZR	RZG
124	114	109	113	95	129
(86 %)	(68 %)	(81 %)	(55 %)	(47 %)	

RZKd	92	Rept.: (83 %)
RZKm	91	(68 %)
RZD	114	(71 %)
RZFit	--	(-- %)
aAa	432156	

hijas/rebaños	49/45	
leche	grasa	proteína
+919 kg	+0,31 %	+0,18 %
	+65 kg	+47 kg
Rept.: 86 %		

Prueba: VIT 08-2014



Taurus

11.01.2005

CVF BLF BYF **802687** DEU 001302474571

♂ Talent

♀ **Rosa VG 85** (♂ *Mapel Wood Cliffhanger*)

La 2 13244 4,37 579 3,68 488

♀ **Rosel EX 91** (♂ *Brooknook Milestone*)

La 3 14600 4,28 625 3,42 499

♀ **Royal VG 86** (♂ *Hanoverhill Starbuck*)

Calificación lineal	88	100	112	124
Carácter Lechero (Índice comp.)				106
Cuerpo (Índice comp.)				105
Patatas-Talones (Índice comp.)				117
Ubre (Índice comp.)				103
RZE (Índice comp.)				112

Tamaño	<i>pequeño</i>			101	<i>grande</i>
Carácter Lechero	<i>poco ang.</i>			103	<i>angulosa</i>
Capacidad Corporal	<i>poco prof.</i>			98	<i>profunda</i>
Fortaleza	<i>débil</i>			97	<i>fuerte</i>
Colocación de esquiones	<i>altos</i>			96	<i>bajos</i>
Amplitud de la grupa	<i>estrecha</i>			113	<i>ancha</i>
Patatas post. (vista lateral)	<i>rectas</i>			99	<i>curvadas</i>
Talones	<i>planos</i>			97	<i>altos</i>
Corvejones	<i>redondeados</i>			113	<i>finos</i>
Patatas post. (vista post.)	<i>curvadas</i>			114	<i>paralelas</i>
Locomoción	<i>mala</i>			116	<i>buena</i>
Ubre posterior	<i>baja</i>			115	<i>alta</i>
Ligam. suspensor medio	<i>débil</i>			112	<i>fuerte</i>
Colocación pez. delante	<i>separados</i>			97	<i>próximos</i>
Colocación pez. detrás	<i>separados</i>			111	<i>próximos</i>
Inserción ubre anterior	<i>cortada</i>			94	<i>firme</i>
Posición fondo ubre	<i>baja</i>			101	<i>alta</i>
Longitud pezones	<i>cortos</i>			88	<i>largos</i>

Tanja (D)



RZM	RZE	RZS	RZN	RZR	RZG
122	112	102	101	97	122
(99 %)	(93 %)	(99 %)	(82 %)	(85 %)	

RZKd	110	Rept.: (99 %)
RZKm	104	(97 %)
RZD	85	(86 %)
RZFit	112	(91 %)
aAa	312546	

hijas/rebaños		2217/536
leche	grasa	proteína
+881 kg	-0,27 %	+0,29 %
	+13 kg	+55 kg
Rept.: 99 %		

Prueba: VIT 08-2014

**Alta >95%
Fiabilidad**

Zubelino

20.07.2009

CVF BLF BYF **599481** DEU 000769372302

♂ Zabing

♀ **Dalija VG 85** (♂ *Marmax*)

La 1 11521 3,27 377 3,15 363

♀ **GR Dazzle VG 88** (♂ *STBVQ Rubens*)

La 4 16587 3,59 596 3,32 550

♀ **CR Dawn VG 88** (♂ *Rudolph*)

Calificación lineal	88	100	112	124
Carácter Lechero (Índice comp.)				102
Cuerpo (Índice comp.)				98
Patatas-Talones (Índice comp.)				123
Ubre (Índice comp.)				107
RZE (Índice comp.)				114

Tamaño	<i>pequeño</i>			100	<i>grande</i>
Carácter Lechero	<i>poco ang.</i>			100	<i>angulosa</i>
Capacidad Corporal	<i>poco prof.</i>			99	<i>profunda</i>
Fortaleza	<i>débil</i>			97	<i>fuerte</i>
Colocación de esquiones	<i>altos</i>			109	<i>bajos</i>
Amplitud de la grupa	<i>estrecha</i>			92	<i>ancha</i>
Patatas post. (vista lateral)	<i>rectas</i>			85	<i>curvadas</i>
Talones	<i>planos</i>			114	<i>altos</i>
Corvejones	<i>redondeados</i>			111	<i>finos</i>
Patatas post. (vista post.)	<i>curvadas</i>			115	<i>paralelas</i>
Locomoción	<i>mala</i>			114	<i>buena</i>
Ubre posterior	<i>baja</i>			108	<i>alta</i>
Ligam. suspensor medio	<i>débil</i>			102	<i>fuerte</i>
Colocación pez. delante	<i>separados</i>			102	<i>próximos</i>
Colocación pez. detrás	<i>separados</i>			105	<i>próximos</i>
Inserción ubre anterior	<i>cortada</i>			102	<i>firme</i>
Posición fondo ubre	<i>baja</i>			100	<i>alta</i>
Longitud pezones	<i>cortos</i>			98	<i>largos</i>

Olive (D)

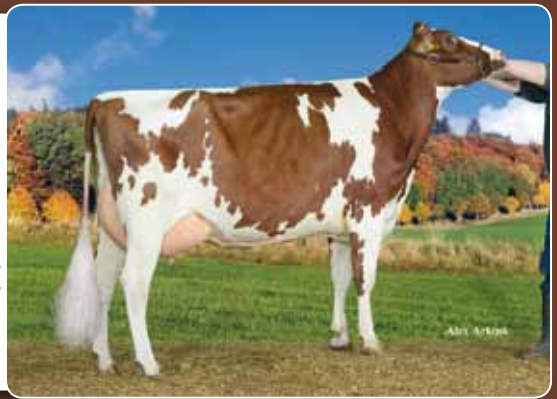

RZM	RZE	RZS	RZN	RZR	RZG
117	114	114	113	103	126
(92 %)	(77 %)	(80 %)	(56 %)	(55 %)	

RZKd	107	Rept.: (80 %)
RZKm	101	(74 %)
RZD	106	(75 %)
RZFit	--	(-- %)
aAa	342516	

hijas/rebaños		133/78
leche	grasa	proteína
+1539 kg	-0,55 %	-0,04 %
	+13 kg	+49 kg
Rept.: 92 %		

Prueba: VIT 08-2014

Label P

26.12.2012

CVF BLF BYF 917510 NLD 000743121044

♂ **Ladd P-Red** (♂ *Destry*)♀ **Redspock-2 VG 86** (♂ *De Bieshevel Sunrise*)

La 0 0 0,00 0 0,00 0

♀ **Redspock VG 87** (♂ *Heih. Delta Spencer*)

La 2 10146 4,31 437 3,76 381

♀ **Redspot VG 87** (♂ *Talent*)

Calificación lineal	88	100	112	124
Carácter Lechero (Índice comp.)				109
Cuerpo (Índice comp.)				117
Patatas-Talones (Índice comp.)				120
Ubres (Índice comp.)				114
RZE (Índice comp.)				124

Tamaño	<i>pequeño</i>			117	<i>grande</i>
Carácter Lechero	<i>poco ang.</i>			110	<i>angulosa</i>
Capacidad Corporal	<i>poco prof.</i>			107	<i>profunda</i>
Fortaleza	<i>débil</i>			105	<i>fuerte</i>
Colocación de isquiones	<i>altos</i>			93	<i>bajos</i>
Amplitud de la grupa	<i>estrecha</i>			105	<i>ancha</i>
Patatas post. (vista lateral)	<i>rectas</i>			91	<i>curvadas</i>
Talones	<i>planos</i>			109	<i>altos</i>
Corvejones	<i>redondeados</i>			103	<i>finos</i>
Patatas post. (vista post.)	<i>curvadas</i>			112	<i>paralelas</i>
Locomoción	<i>mala</i>			117	<i>buena</i>
Ubres posterior	<i>baja</i>			109	<i>alta</i>
Ligam. suspensor medio	<i>débil</i>			107	<i>fuerte</i>
Colocación pez. delante	<i>separados</i>			117	<i>próximos</i>
Colocación pez. detrás	<i>separados</i>			106	<i>próximos</i>
Inserción ubre anterior	<i>cortada</i>			105	<i>firme</i>
Posición fondo ubre	<i>baja</i>			108	<i>alta</i>
Longitud pezones	<i>cortos</i>			93	<i>largos</i>

Redspock 2 (madre)



Redspock 2 (ubre)



Label P

RZM **RZE** **RZS** **RZN** **RZR** **RZG**
136 **124** **126** **127** **111** **152**
 (71 %) (52 %) (75 %) (46 %) (37 %)

RZKd **113** (55 %)
RZKm **104** (50 %)
RZD **94** (68 %)

aAa 234165

hijas/rebaños 0/0

leche **+1270 kg**
grasa **-0,09 %**
proteína **+0,32 %**
+45 kg **+72 kg**

Rept.: 71 %

Prueba: VIT 08-2014

Label P

Label P es sin lugar a dudas uno de los toros más demandados de Alemania. Con un gRZG de 152 es el mejor toro en la lista de los toros rojos genómicos y además es descornado heterocigótico! Label P reúne tres características muy destacadas: tiene un pedigrí muy interesante (vía VG 86 Sunrise x VG 86 Spencer 2 x VG 87 Talent); ofrece un perfil de transmisión muy completo y, sobre todo, Label P es sin cuernos! La familia holandesa de Label P ha producido ya otros sementales exitosos, por ejemplo, nuestro toro probado con hijas "Snooker RC" y también el hermano completo de Label P, nuestro toro genómico "Nitro P". Analizando el perfil de transmisión de Label P es difícil encontrar puntos débiles.

Además de una muy buena conformación con excelentes patas-talones e índices de cuerpo excepcionales, Label P sobresale por su enorme capacidad de transmisión de producción, en donde se combina una alta cantidad de leche con unos extraordinarios porcentajes de proteína.

Esta combinación de excelentes características de cuerpo, de producción, de longevidad, de fertilidad de las hijas y de ordeñabilidad hacen de Label P un fuera de serie capaz de convencer a cualquier ganadero.

Además, y debido a su transmisión sin cuernos, Label P puede mejorar la eficacia de las explotaciones evitando el trabajo de descornar.

Albano

29.11.2012

CVF BLF BYF 924715 DEU 000666321948

♂ **Alchemy** (♂ *Destry*)

♀ **Aikia VG 87** (♂ *Emerald-Acr-Sa T-Baxter*)

La 2 11999 4,44 533 3,24 389

♀ **Aiko EX 91** (♂ *Goldwyn*)

La 2 11531 5,20 600 3,76 434

♀ **Altitude EX 95** (♂ *Durham*)

Calificación lineal	88	100	112	124
Carácter Lechero (Índice comp.)				113
Cuerpo (Índice comp.)				112
Patatas-Talones (Índice comp.)				118
Ubre (Índice comp.)				126
RZE (Índice comp.)				129

Tamaño	<i>pequeño</i>			109	<i>grande</i>
Carácter Lechero	<i>poco ang.</i>			110	<i>angulosa</i>
Capacidad Corporal	<i>poco prof.</i>			103	<i>profunda</i>
Fortaleza	<i>débil</i>			99	<i>fuerte</i>
Colocación de isquiones	<i>altos</i>			101	<i>bajos</i>
Amplitud de la grupa	<i>estrecha</i>			106	<i>ancha</i>
Patatas post. (vista lateral)	<i>rectas</i>			102	<i>curvadas</i>
Talones	<i>planos</i>			109	<i>altos</i>
Corvejones	<i>redondeados</i>			113	<i>finos</i>
Patatas post. (vista post.)	<i>curvadas</i>			105	<i>paralelas</i>
Locomoción	<i>mala</i>			116	<i>buena</i>
Ubre posterior	<i>baja</i>			118	<i>alta</i>
Ligam. suspensor medio	<i>débil</i>			122	<i>fuerte</i>
Colocación pez. delante	<i>separados</i>			114	<i>próximos</i>
Colocación pez. detrás	<i>separados</i>			119	<i>próximos</i>
Inserción ubre anterior	<i>cortada</i>			117	<i>firme</i>
Posición fondo ubre	<i>baja</i>			118	<i>alta</i>
Longitud pezones	<i>cortos</i>			102	<i>largos</i>

GENOMIC
Genetics Made in Germany



Albano

gRZM 114 (72%) **gRZE 129** (53%) **gRZS 132** (76%) **gRZN 137** (47%) **gRZR 118** (38%) **gRZG 142**

gRZKd 112 (57%)
gRZKm 110 (51%)
gRZD 103 (68%)

hijas/rebaños 0/0
leche +1132 kg
grasa +0,01 %
proteína -0,04 %
+48 kg
+35 kg

aAa 342516

Rept.: 72 %

Prueba: VIT 08-2014

- Especialista para conformación
- Toro recomendado para novillas
- De la familia Kamps-Hollow Altitude Ex 95

2014/15

Algo

03.09.2012

CVF BLF BYF 151538 NLD 000881398762

♂ **Alchemy** (♂ *Destry*)

♀ **Lorri VG 87** (♂ *Goldwyn*)

La 1 9770 3,98 389 3,55 347

♀ **Lorri-Red VG 86** (♂ *KHW Kite Advent-Red*)

La 1 8564 3,99 342 3,71 318

♀ **Debut-Red EX 90** (♂ *P. Sept. Storm*)

Calificación lineal	88	100	112	124
Carácter Lechero (Índice comp.)				116
Cuerpo (Índice comp.)				106
Patatas-Talones (Índice comp.)				113
Ubre (Índice comp.)				129
RZE (Índice comp.)				127

Tamaño	<i>pequeño</i>			117	<i>grande</i>
Carácter Lechero	<i>poco ang.</i>			112	<i>angulosa</i>
Capacidad Corporal	<i>poco prof.</i>			97	<i>profunda</i>
Fortaleza	<i>débil</i>			95	<i>fuerte</i>
Colocación de isquiones	<i>altos</i>			87	<i>bajos</i>
Amplitud de la grupa	<i>estrecha</i>			93	<i>ancha</i>
Patatas post. (vista lateral)	<i>rectas</i>			101	<i>curvadas</i>
Talones	<i>planos</i>			103	<i>altos</i>
Corvejones	<i>redondeados</i>			112	<i>finos</i>
Patatas post. (vista post.)	<i>curvadas</i>			99	<i>paralelas</i>
Locomoción	<i>mala</i>			114	<i>buena</i>
Ubre posterior	<i>baja</i>			117	<i>alta</i>
Ligam. suspensor medio	<i>débil</i>			111	<i>fuerte</i>
Colocación pez. delante	<i>separados</i>			97	<i>próximos</i>
Colocación pez. detrás	<i>separados</i>			101	<i>próximos</i>
Inserción ubre anterior	<i>cortada</i>			123	<i>firme</i>
Posición fondo ubre	<i>baja</i>			134	<i>alta</i>
Longitud pezones	<i>cortos</i>			99	<i>largos</i>

GENOMIC
Genetics Made in Germany



Algo

gRZM 112 (72%) **gRZE 127** (52%) **gRZS 123** (76%) **gRZN 134** (47%) **gRZR 125** (38%) **gRZG 139**

gRZKd 107 (55%)
gRZKm 101 (51%)
gRZD 119 (68%)

hijas/rebaños 0/0
leche +827 kg
grasa +0,02 %
proteína +0,06 %
+36 kg
+33 kg

aAa 132546

Rept.: 72 %

Prueba: VIT 08-2014

- Ubres
- Velocidad de ordeño
- Longevidad

2014/15



Avenger

APRILDAY-FRD
AVENGER-RED-ET

14.01.2013

CVF BLF BYF 298207 USA 000072002107

♂ **Bama-Red** (♂ *Destry*)

♀ **Avola Red** (♂ *Ra-Mar-Land Lion King*)

La 0 0 0,00 0 0,00 0

♀ **Verdejo EX 90** (♂ *Shottle*)

La 1 10542 3,66 386 3,09 326

♀ **Wine VG 88** (♂ *STBVQ Rubens*)

Calificación lineal	88	100	112	124
Carácter Lechero (Índice comp.)				109
Cuerpo (Índice comp.)				102
Patatas-Talones (Índice comp.)				115
Ubre (Índice comp.)				126
RZE (Índice comp.)				124

Tamaño	<i>pequeño</i>			109	<i>grande</i>
Carácter Lechero	<i>poco ang.</i>			110	<i>angulosa</i>
Capacidad Corporal	<i>poco prof.</i>			94	<i>profunda</i>
Fortaleza	<i>débil</i>			96	<i>fuerte</i>
Colocación de isquiones	<i>altos</i>			104	<i>bajos</i>
Amplitud de la grupa	<i>estrecha</i>			105	<i>ancha</i>
Patatas post. (vista lateral)	<i>rectas</i>			96	<i>curvadas</i>
Talones	<i>planos</i>			113	<i>altos</i>
Corvejones	<i>redondeados</i>			108	<i>finos</i>
Patatas post. (vista post.)	<i>curvadas</i>			103	<i>paralelas</i>
Locomoción	<i>mala</i>			114	<i>buena</i>
Ubre posterior	<i>baja</i>			117	<i>alta</i>
Ligam. suspensor medio	<i>débil</i>			120	<i>fuerte</i>
Colocación pez. delante	<i>separados</i>			115	<i>próximos</i>
Colocación pez. detrás	<i>separados</i>			118	<i>próximos</i>
Inserción ubre anterior	<i>cortada</i>			115	<i>firme</i>
Posición fondo ubre	<i>baja</i>			123	<i>alta</i>
Longitud pezones	<i>cortos</i>			111	<i>largos</i>

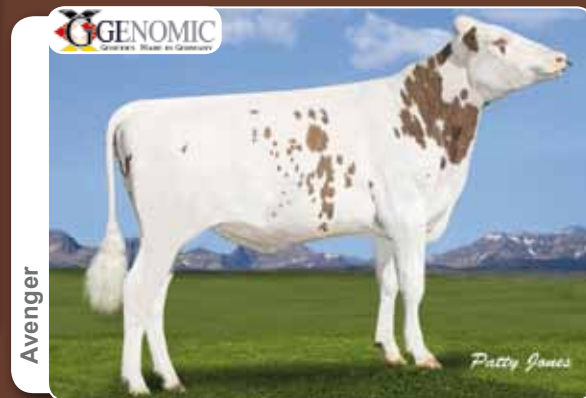

gRZM 125 (71%) **gRZE 124** (52%) **gRZS 123** (75%) **gRZN 122** (47%) **gRZR 112** (37%) **gRZG 142**

gRZKd 116 (53%)
gRZKm 117 (50%)
gRZD 108 (67%)
aAa ---

hijas/rebaños 0/0
leche +1445 kg
grasa +0,07 %
proteína ±0,00 %
+67 kg
+49 kg
Rept.: 71 %

Prueba: VIT 08-2014

- **Funcionalidad**
- **Fitness**
- **Ubres**

Citation P

KENMORE
CITATIOON
P-RED

13.09.2012

CVF BLF BYF 298211 USA 000142158979 151HO05836

♂ **Ladd P-Red** (♂ *Destry*)

♀ **Rae VG 86** (♂ *Shottle*)

La 0 0 0,00 0 0,00 0

♀ **Rae EX 90** (♂ *Goldwyn*)

La 1 13407 4,00 536 3,50 469

♀ **Rae EX 92** (♂ *Durham*)

Calificación lineal	88	100	112	124
Carácter Lechero (Índice comp.)				111
Cuerpo (Índice comp.)				123
Patatas-Talones (Índice comp.)				111
Ubre (Índice comp.)				123
RZE (Índice comp.)				127

Tamaño	<i>pequeño</i>			120	<i>grande</i>
Carácter Lechero	<i>poco ang.</i>			107	<i>angulosa</i>
Capacidad Corporal	<i>poco prof.</i>			106	<i>profunda</i>
Fortaleza	<i>débil</i>			112	<i>fuerte</i>
Colocación de isquiones	<i>altos</i>			96	<i>bajos</i>
Amplitud de la grupa	<i>estrecha</i>			111	<i>ancha</i>
Patatas post. (vista lateral)	<i>rectas</i>			98	<i>curvadas</i>
Talones	<i>planos</i>			115	<i>altos</i>
Corvejones	<i>redondeados</i>			96	<i>finos</i>
Patatas post. (vista post.)	<i>curvadas</i>			103	<i>paralelas</i>
Locomoción	<i>mala</i>			115	<i>buena</i>
Ubre posterior	<i>baja</i>			113	<i>alta</i>
Ligam. suspensor medio	<i>débil</i>			125	<i>fuerte</i>
Colocación pez. delante	<i>separados</i>			118	<i>próximos</i>
Colocación pez. detrás	<i>separados</i>			116	<i>próximos</i>
Inserción ubre anterior	<i>cortada</i>			111	<i>firme</i>
Posición fondo ubre	<i>baja</i>			115	<i>alta</i>
Longitud pezones	<i>cortos</i>			107	<i>largos</i>



gRZM 120 (71%) **gRZE 127** (53%) **gRZS 120** (75%) **gRZN 128** (48%) **gRZR 116** (38%) **gRZG 139**

gRZKd 104 (58%)
gRZKm 105 (51%)
gRZD 95 (68%)
aAa 243

hijas/rebaños 0/0
leche +945 kg
grasa +0,16 %
proteína +0,12 %
+53 kg
+42 kg
Rept.: 71 %

Prueba: VIT 08-2014

- **Conformación**
- **Sanidad de la ubre**
- **Sólidos**



Colour P

MOLENKAMP
COLOUR P

28.01.2012

CVF BLF BYF **917470** NLD 000539446391

♂ **Colt P-Red** (♂ *Lawn Boy P-Red*)

♀ **Massia VG 85** (♂ *Destry*)

La 0 0 0,00 0 0,00 0

♀ **Massia-102 EX 90** (♂ *Shottle*)

La 3 14564 3,54 516 3,15 459

♀ **Massia-21 EX 90** (♂ *Lentini RF*)

Calificación lineal		88	100	112	124
Carácter Lechero (Índice comp.)			█		109
Cuerpo (Índice comp.)			█		112
Patatas-Talones (Índice comp.)			█		111
Ubre (Índice comp.)			█		131
RZE (Índice comp.)			█		128
Tamaño	<i>pequeño</i>		█		127 grande
Carácter Lechero	<i>poco ang.</i>		█		103 angulosa
Capacidad Corporal	<i>poco prof.</i>		█		98 profunda
Fortaleza	<i>débil</i>		█		104 fuerte
Colocación de isquiones	<i>altos</i>		█		106 bajos
Amplitud de la grupa	<i>estrecha</i>		█		103 ancha
Patatas post. (vista lateral)	<i>rectas</i>		█		92 curvadas
Talones	<i>planos</i>		█		113 altos
Corvejones	<i>redondeados</i>		█		101 finos
Patatas post. (vista post.)	<i>curvadas</i>		█		95 paralelas
Locomoción	<i>mala</i>		█		109 buena
Ubre posterior	<i>baja</i>		█		122 alta
Ligam. suspensor medio	<i>débil</i>		█		116 fuerte
Colocación pez. delante	<i>separados</i>		█		111 próximos
Colocación pez. detrás	<i>separados</i>		█		115 próximos
Inserción ubre anterior	<i>cortada</i>		█		121 firme
Posición fondo ubre	<i>baja</i>		█		128 alta
Longitud pezones	<i>cortos</i>		█		106 largos



gRZM 119 (73%) **gRZE 128** (57%) **gRZS 109** (77%) **gRZN 123** (50%) **gRZR 117** (42%) **gRZG 137**

gRZKd 107 (83%)
gRZKm 109 (55%)
gRZD 102 (70%)

aAa 234165

hijas/rebaños **0/0**

leche +1453 kg **grasa -0,33%** **proteína -0,02%**
+30 kg **+48 kg**

Rept.: 73%

Prueba: VIT 08-2014

- Fertilidad de las hijas
- Ubres
- Leche

2014/15

Dixn Red

ND-DRUVALE DAKR
DIXN-RED-ET

18.08.2012

CVF BLF BYF **298199** USA 000071695450

♂ **Dakker** (♂ *Man-O-Man*)

♀ **Shampoo-Red GP 82** (♂ *Destry*)

La 1 9666 3,91 378 3,65 353

♀ **Sammie VG 86** (♂ *KHW Kite Advent-Red*)

La 1 11921 3,88 463 3,24 386

♀ **Socks EX 93** (♂ *STBVQ Rubens*)

Calificación lineal		88	100	112	124
Carácter Lechero (Índice comp.)			█		104
Cuerpo (Índice comp.)			█		108
Patatas-Talones (Índice comp.)			█		115
Ubre (Índice comp.)			█		129
RZE (Índice comp.)			█		126
Tamaño	<i>pequeño</i>		█		119 grande
Carácter Lechero	<i>poco ang.</i>		█		101 angulosa
Capacidad Corporal	<i>poco prof.</i>		█		94 profunda
Fortaleza	<i>débil</i>		█		99 fuerte
Colocación de isquiones	<i>altos</i>		█		93 bajos
Amplitud de la grupa	<i>estrecha</i>		█		104 ancha
Patatas post. (vista lateral)	<i>rectas</i>		█		101 curvadas
Talones	<i>planos</i>		█		107 altos
Corvejones	<i>redondeados</i>		█		111 finos
Patatas post. (vista post.)	<i>curvadas</i>		█		105 paralelas
Locomoción	<i>mala</i>		█		112 buena
Ubre posterior	<i>baja</i>		█		122 alta
Ligam. suspensor medio	<i>débil</i>		█		122 fuerte
Colocación pez. delante	<i>separados</i>		█		119 próximos
Colocación pez. detrás	<i>separados</i>		█		119 próximos
Inserción ubre anterior	<i>cortada</i>		█		114 firme
Posición fondo ubre	<i>baja</i>		█		125 alta
Longitud pezones	<i>cortos</i>		█		98 largos



gRZM 120 (72%) **gRZE 126** (55%) **gRZS 120** (76%) **gRZN 131** (47%) **gRZR 125** (40%) **gRZG 144**

gRZKd 111 (54%)
gRZKm 105 (53%)
gRZD 98 (68%)

aAa 342516

hijas/rebaños **0/0**

leche +1094 kg **grasa -0,01%** **proteína +0,08%**
+45 kg **+45 kg**

Rept.: 72%

Prueba: VIT 08-2014

- Ubres
- Fitness
- Fertilidad de las hijas

2014/15



Drake

09.03.2013

CVF BLF BYF 917519 DEU 000537808155

♂ **Dakker** (♂ *Man-O-Man*)

♀ **Marcella VG 85** (♂ *Delta Fidelity*)

La 1 9052 4,26 386 3,72 337

♀ **Margrit VG 86** (♂ *Mr.Burns*)

La 2 12516 4,22 528 3,51 439

♀ **Asmira VG 86** (♂ *Kian*)

Calificación lineal		88	100	112	124
Carácter Lechero (Índice comp.)			█		101
Cuerpo (Índice comp.)			█████		116
Patatas-Talones (Índice comp.)			██████		119
Ubre (Índice comp.)			██████		112
RZE (Índice comp.)			██████		120
Tamaño	<i>pequeño</i>		██████		116 grande
Carácter Lechero	<i>poco ang.</i>		█		100 angulosa
Capacidad Corporal	<i>poco prof.</i>		█		103 profunda
Fortaleza	<i>débil</i>		███		106 fuerte
Colocación de esquiones	<i>altos</i>		███		105 bajos
Amplitud de la grupa	<i>estrecha</i>		██████		113 ancha
Patatas post. (vista lateral)	<i>rectas</i>	█████			92 curvadas
Talones	<i>planos</i>		██████		115 altos
Corvejones	<i>redondeados</i>		███		106 finos
Patatas post. (vista post.)	<i>curvadas</i>		██████		110 paralelas
Locomoción	<i>mala</i>		██████		112 buena
Ubre posterior	<i>baja</i>		██████		111 alta
Ligam. suspensor medio	<i>débil</i>		██████		111 fuerte
Colocación pez. delante	<i>separados</i>		██████		109 próximos
Colocación pez. detrás	<i>separados</i>		██████		110 próximos
Inserción ubre anterior	<i>cortada</i>		█		103 firme
Posición fondo ubre	<i>baja</i>		██████		107 alta
Longitud pezones	<i>cortos</i>		█		101 largos



Drake

gRZM 140 (73%) **gRZE 120** (55%) **gRZS 114** (76%) **gRZN 123** (47%) **gRZR 104** (40%) **gRZG 150**

gRZKd 101 (54%)
gRZKm 94 (54%)
gRZD 101 (68%)

aAa 243615

hijas/rebaños 0/0

leche +1072 kg	grasa +0,44 %	proteína +0,37 %
+84 kg	+69 kg	

Rept.: 73 %

Prueba: VIT 08-2014

- **Sólidos**
- **Conformación balanceada**
- **Profunda familia de vacas americana**

Effort

24.06.2013

CVF BLF BYF 917530 NLD 000946768563

♂ **Ellmau** (♂ *Elburn*)

♀ **Warsi-124 VG 85** (♂ *Flevo Gen. Snowman*)

La 0 0 0,00 0 0,00 0

♀ **Warsi-55 VG 88** (♂ *Ramos*)

La 2 12962 4,31 559 3,25 421

♀ **Warsi-19 EX 90** (♂ *Lightning*)

Calificación lineal		88	100	112	124
Carácter Lechero (Índice comp.)			█		98
Cuerpo (Índice comp.)			█████		111
Patatas-Talones (Índice comp.)			██████		125
Ubre (Índice comp.)			██████		128
RZE (Índice comp.)			██████		131
Tamaño	<i>pequeño</i>		██████		116 grande
Carácter Lechero	<i>poco ang.</i>		█		96 angulosa
Capacidad Corporal	<i>poco prof.</i>		█		96 profunda
Fortaleza	<i>débil</i>		███		105 fuerte
Colocación de esquiones	<i>altos</i>		███		106 bajos
Amplitud de la grupa	<i>estrecha</i>		███		104 ancha
Patatas post. (vista lateral)	<i>rectas</i>	█████			88 curvadas
Talones	<i>planos</i>		██████		121 altos
Corvejones	<i>redondeados</i>		███		103 finos
Patatas post. (vista post.)	<i>curvadas</i>		██████		118 paralelas
Locomoción	<i>mala</i>		██████		123 buena
Ubre posterior	<i>baja</i>		██████		123 alta
Ligam. suspensor medio	<i>débil</i>		██████		113 fuerte
Colocación pez. delante	<i>separados</i>		██████		107 próximos
Colocación pez. detrás	<i>separados</i>		██████		104 próximos
Inserción ubre anterior	<i>cortada</i>		███		110 firme
Posición fondo ubre	<i>baja</i>		██████		130 alta
Longitud pezones	<i>cortos</i>		██████		109 largos



Effort

gRZM 136 (71%) **gRZE 131** (53%) **gRZS 127** (75%) **gRZN 133** (46%) **gRZR 103** (37%) **gRZG 155**

gRZKd 91 (55%)
gRZKm 99 (51%)
gRZD 94 (68%)

aAa 234156

hijas/rebaños 0/0

leche +2116 kg	grasa -0,26 %	proteína -0,02 %
+63 kg	+70 kg	

Rept.: 71 %

Prueba: VIT 08-2014

- **Producción**
- **Longevidad**
- **Conformación**



2014/15

2014/15

Fageno

14.01.2012

CVF BLF BYF **588048** DEU 000120551058

♂ **Fidji** (♂ *Fiction*)

♀ **TH Malta VG 87** (♂ *Idevra Rub. Ruacana*)

La 2 11966 4,05 485 3,59 429

♀ **TH Heidi VG 86** (♂ *Ludox*)

La 1 10691 4,33 463 3,53 377

♀ **TH Dollina VG 85** (♂ *Carol Mtoto*)

Calificación lineal	88	100	112	124
Carácter Lechero (Índice comp.)		█		95
Cuerpo (Índice comp.)		██		110
Patatas-Talones (Índice comp.)		███		119
Ubre (Índice comp.)		███		114
RZE (Índice comp.)		███		119

Tamaño	<i>pequeño</i>	█		108	<i>grande</i>
Carácter Lechero	<i>poco ang.</i>	█		95	<i>angulosa</i>
Capacidad Corporal	<i>poco prof.</i>	█		95	<i>profunda</i>
Fortaleza	<i>débil</i>	██		108	<i>fuerte</i>
Colocación de esquiones	<i>altos</i>	██		100	<i>bajos</i>
Amplitud de la grupa	<i>estrecha</i>	███		111	<i>ancha</i>
Patatas post. (vista lateral)	<i>rectas</i>	███		92	<i>curvadas</i>
Talones	<i>planos</i>	███		111	<i>altos</i>
Corvejones	<i>redondeados</i>	█		101	<i>finos</i>
Patatas post. (vista post.)	<i>curvadas</i>	███		112	<i>paralelas</i>
Locomoción	<i>mala</i>	███		118	<i>buena</i>
Ubre posterior	<i>baja</i>	█		98	<i>alta</i>
Ligam. suspensor medio	<i>débil</i>	██		105	<i>fuerte</i>
Colocación pez. delante	<i>separados</i>	██		104	<i>próximos</i>
Colocación pez. detrás	<i>separados</i>	██		102	<i>próximos</i>
Inserción ubre anterior	<i>cortada</i>	███		114	<i>firme</i>
Posición fondo ubre	<i>baja</i>	███		118	<i>alta</i>
Longitud pezones	<i>cortos</i>	██		91	<i>largos</i>

GENOMIC



Fageno

gRZM 132 (73%) **gRZE 119** (58%) **gRZS 117** (77%) **gRZN 128** (50%) **gRZR 113** (42%) **gRZG 148**

gRZKd 113 (89%)
gRZKm 114 (56%)
gRZD 110 (70%)

aAa 234516

hijas/rebaños 0/0

leche +1237 kg **grasa +0,44 %** **proteína +0,15 %**
+91 kg **+56 kg**

Rept.: 73 %

Prueba: VIT 08-2014

- Conformación funcional
- Leche y sólidos
- Toro recomendado para novillas

2014/15

Haytema

CAUDUMER
HAYTEMA 212

16.11.2012

CVF BLF BYF **588024** NLD 000549347198

♂ **Dakker** (♂ *Man-O-Man*)

♀ **Anky-4 VG 89** (♂ *Van de Peul Kylian*)

La 1 11806 4,38 517 3,70 437

♀ **Anky-2 VG 85** (♂ *Hei. Delta Spencer*)

La 2 12350 3,77 465 3,26 403

♀ **Massia-101 GP 83** (♂ *Shottle*)

Calificación lineal	88	100	112	124
Carácter Lechero (Índice comp.)		█		97
Cuerpo (Índice comp.)		██		112
Patatas-Talones (Índice comp.)		███		113
Ubre (Índice comp.)		███		124
RZE (Índice comp.)		███		123

Tamaño	<i>pequeño</i>	██		116	<i>grande</i>
Carácter Lechero	<i>poco ang.</i>	█		96	<i>angulosa</i>
Capacidad Corporal	<i>poco prof.</i>	█		97	<i>profunda</i>
Fortaleza	<i>débil</i>	██		107	<i>fuerte</i>
Colocación de esquiones	<i>altos</i>	██		105	<i>bajos</i>
Amplitud de la grupa	<i>estrecha</i>	███		107	<i>ancha</i>
Patatas post. (vista lateral)	<i>rectas</i>	███		88	<i>curvadas</i>
Talones	<i>planos</i>	███		109	<i>altos</i>
Corvejones	<i>redondeados</i>	█		99	<i>finos</i>
Patatas post. (vista post.)	<i>curvadas</i>	██		105	<i>paralelas</i>
Locomoción	<i>mala</i>	███		112	<i>buena</i>
Ubre posterior	<i>baja</i>	███		116	<i>alta</i>
Ligam. suspensor medio	<i>débil</i>	███		118	<i>fuerte</i>
Colocación pez. delante	<i>separados</i>	███		117	<i>próximos</i>
Colocación pez. detrás	<i>separados</i>	███		113	<i>próximos</i>
Inserción ubre anterior	<i>cortada</i>	███		111	<i>firme</i>
Posición fondo ubre	<i>baja</i>	███		123	<i>alta</i>
Longitud pezones	<i>cortos</i>	██		93	<i>largos</i>

GENOMIC



Haytema

gRZM 128 (72%) **gRZE 123** (55%) **gRZS 128** (76%) **gRZN 130** (47%) **gRZR 115** (40%) **gRZG 149**

gRZKd 106 (54%)
gRZKm 100 (54%)
gRZD 88 (68%)

aAa 243615

hijas/rebaños 0/0

leche +976 kg **grasa +0,18 %** **proteína +0,26 %**
+56 kg **+56 kg**

Rept.: 72 %

Prueba: VIT 08-2014

- Fitness
- Sólidos
- De la familia Massia

2014/15



Lacoste

12.02.2012

CVF BLF BYF 924708 DNK 004181502822

♂ **Larson** (♂ Mr.Burns)

♀ **Mariella VG 89** (♂ Destry)

La 1 11806 3,94 465 3,37 398

♀ **Massia-102 EX 90** (♂ Shottle)

La 3 14564 3,54 516 3,15 459

♀ **Massia-21 EX 90** (♂ Lentini RF)

Calificación lineal	88	100	112	124
Carácter Lechero (Índice comp.)				116
Cuerpo (Índice comp.)				124
Patatas-Talones (Índice comp.)				114
Ubre (Índice comp.)				121
RZE (Índice comp.)				128
Tamaño <i>pequeño</i>				126 grande
Carácter Lechero <i>poco ang.</i>				113 angulosa
Capacidad Corporal <i>poco prof.</i>				109 profunda
Fortaleza <i>débil</i>				109 fuerte
Colocación de isquiones <i>altos</i>				99 bajos
Amplitud de la grupa <i>estrecha</i>				108 ancha
Patatas post. (vista lateral) <i>rectas</i>				104 curvadas
Talones <i>planos</i>				115 altos
Corvejones <i>redondeados</i>				104 finos
Patatas post. (vista post.) <i>curvadas</i>				105 paralelas
Locomoción <i>mala</i>				111 buena
Ubre posterior <i>baja</i>				114 alta
Ligam. suspensor medio <i>débil</i>				126 fuerte
Colocación pez. delante <i>separados</i>				109 próximos
Colocación pez. detrás <i>separados</i>				119 próximos
Inserción ubre anterior <i>cortada</i>				112 firme
Posición fondo ubre <i>baja</i>				116 alta
Longitud pezones <i>cortos</i>				124 largos

GENOMIC



Lacoste

gRZM 125 (73%) **gRZE 128** (56%) **gRZS 111** (77%) **gRZN 114** (48%) **gRZR 112** (41%) **gRZG 136**

gRZKd 97 (70%)
gRZKm 104 (56%)
gRZD 94 (70%)

aAa 324165

hijas/rebaños 0/0
leche +1367 kg
grasa -0,01 %
proteína +0,06 %
+56 kg
+52 kg

Rept.: 73 %

Prueba: VIT 08-2014

- Sólidos
- Conformación
- Longitud pezones

Lafar P

12.05.2013

CVF BLF BYF 588662 DEU 000121030279

♂ **Lou P-Red** (♂ Magna P RF)

♀ **TH Malta VG 87** (♂ Idevra Rub Ruacana R)

La 2 11966 4,05 485 3,59 429

♀ **TH Heidi VG 86** (♂ Ludox)

La 1 10691 4,33 463 3,53 377

♀ **TH Dollina VG85** (♂ C. Prelude Mtoto)

Calificación lineal	88	100	112	124
Carácter Lechero (Índice comp.)				117
Cuerpo (Índice comp.)				110
Patatas-Talones (Índice comp.)				109
Ubre (Índice comp.)				136
RZE (Índice comp.)				131
Tamaño <i>pequeño</i>				120 grande
Carácter Lechero <i>poco ang.</i>				112 angulosa
Capacidad Corporal <i>poco prof.</i>				94 profunda
Fortaleza <i>débil</i>				98 fuerte
Colocación de isquiones <i>altos</i>				102 bajos
Amplitud de la grupa <i>estrecha</i>				104 ancha
Patatas post. (vista lateral) <i>rectas</i>				114 curvadas
Talones <i>planos</i>				102 altos
Corvejones <i>redondeados</i>				106 finos
Patatas post. (vista post.) <i>curvadas</i>				109 paralelas
Locomoción <i>mala</i>				112 buena
Ubre posterior <i>baja</i>				113 alta
Ligam. suspensor medio <i>débil</i>				122 fuerte
Colocación pez. delante <i>separados</i>				107 próximos
Colocación pez. detrás <i>separados</i>				116 próximos
Inserción ubre anterior <i>cortada</i>				126 firme
Posición fondo ubre <i>baja</i>				142 alta
Longitud pezones <i>cortos</i>				91 largos

GENOMIC



Lafar P

gRZM 119 (71%) **gRZE 131** (53%) **gRZS 109** (75%) **gRZN 117** (47%) **gRZR 101** (38%) **gRZG 131**

gRZKd 99 (56%)
gRZKm 102 (51%)
gRZD 104 (68%)

aAa 243165

hijas/rebaños 0/0
leche +936 kg
grasa +0,14 %
proteína +0,12 %
+51 kg
+43 kg

Rept.: 71 %

Prueba: VIT 08-2014

- Outcross sin Lawn Boy
- Leche y sólidos
- Ubres



2014/15

2014/15

Lago P

14.04.2013

CVF BLF BYF 917597 NLD 000946768378

♂ Ladd P-Red (♂ Destry)

♀ Marjon GP 83 (♂ Van de Peul Kylian)

La 1 6055 4,31 261 3,12 189

♀ Marjon-16 GP 83 (♂ Heih. Delta Spencer)

La 2 11228 4,26 478 3,53 396

♀ Marjon VG 87 (♂ O-MAN)

Calificación lineal	88	100	112	124
Carácter Lechero (Índice comp.)				94
Cuerpo (Índice comp.)				111
Patatas-Talones (Índice comp.)				114
Ubre (Índice comp.)				111
RZE (Índice comp.)				115

Tamaño	pequeño			111	grande
Carácter Lechero	poco ang.			94	angulosa
Capacidad Corporal	poco prof.			102	profunda
Fortaleza	débil			109	fuerte
Colocación de isquiones	altos			90	bajos
Amplitud de la grupa	estrecha			108	ancha
Patatas post. (vista lateral)	rectas			99	curvadas
Talones	planos			109	altos
Corvejones	redondeados			102	finos
Patatas post. (vista post.)	curvadas			111	paralelas
Locomoción	mala			114	buena
Ubre posterior	baja			109	alta
Ligam. suspensor medio	débil			113	fuerte
Colocación pez. delante	separados			113	próximos
Colocación pez. detrás	separados			113	próximos
Inserción ubre anterior	cortada			101	firme
Posición fondo ubre	baja			106	alta
Longitud pezones	cortos			97	largos



Lago P

gRZM 138 (71%) gRZE 115 (52%) gRZS 114 (75%) gRZN 113 (47%) gRZR 107 (37%) gRZG 145

gRZKd 108 (55%)
gRZKm 106 (50%)
gRZD 100 (68%)

aAa 423651

hijas/rebaños 0/0
leche +1795 kg
grasa -0,04 %
proteína +0,11 %
+71 kg
+72 kg

Rept.: 71 %

Prueba: VIT 08-2014

- Leche y porcentajes de proteína
- Sanidad de la ubre
- Conformación

2014/15

Lamano P

14.02.2013

CVF BLF BYF 924716 DEU 000666186545

♂ Ladd P-Red (♂ Destry)

♀ Star GP 83 (♂ Man-O-Man)

La 1 10794 5,03 543 3,66 395

♀ Strawberry VG 86 (♂ Mr.Burns)

La 1 11337 3,83 434 3,36 381

♀ Story VG 86 (♂ Goldwyn)

Calificación lineal	88	100	112	124
Carácter Lechero (Índice comp.)				113
Cuerpo (Índice comp.)				123
Patatas-Talones (Índice comp.)				118
Ubre (Índice comp.)				124
RZE (Índice comp.)				131

Tamaño	pequeño			120	grande
Carácter Lechero	poco ang.			112	angulosa
Capacidad Corporal	poco prof.			109	profunda
Fortaleza	débil			107	fuerte
Colocación de isquiones	altos			88	bajos
Amplitud de la grupa	estrecha			117	ancha
Patatas post. (vista lateral)	rectas			95	curvadas
Talones	planos			117	altos
Corvejones	redondeados			105	finos
Patatas post. (vista post.)	curvadas			105	paralelas
Locomoción	mala			115	buena
Ubre posterior	baja			116	alta
Ligam. suspensor medio	débil			124	fuerte
Colocación pez. delante	separados			113	próximos
Colocación pez. detrás	separados			113	próximos
Inserción ubre anterior	cortada			112	firme
Posición fondo ubre	baja			122	alta
Longitud pezones	cortos			86	largos



Lamano P

gRZM 133 (71%) gRZE 131 (52%) gRZS 109 (75%) gRZN 114 (47%) gRZR 111 (37%) gRZG 144

gRZKd 110 (55%)
gRZKm 103 (50%)
gRZD 103 (68%)

aAa 342156

hijas/rebaños 0/0
leche +887 kg
grasa +0,54 %
proteína +0,31 %
+84 kg
+57 kg

Rept.: 71 %

Prueba: VIT 08-2014

- Ubres & Patas-talones
- Sólidos
- Toro recomendado para novillas

2014/15



Laptop PP

PG LINDSAY-PP-RED

25.08.2011

CVF BLF BYF **924705** DEU 000354850803

♂ **Laron P** (♂ *Lawn Boy P-Red*)

♀ **SHB Mrspoll VG 86** (♂ *Rc.-MR Durham SAM*)

La 1 11389 4,43 505 3,64 414

♀ **WS Mabelpoll VG 87** (♂ *B.-F. Polled Plus*)

La 3 13832 3,85 532 3,25 450

♀ **WS Maracuja VG 85** (♂ *Raimon*)

Calificación lineal	88	100	112	124
Carácter Lechero (Índice comp.)				105
Cuerpo (Índice comp.)				114
Patatas-Talones (Índice comp.)				115
Ubre (Índice comp.)				111
RZE (Índice comp.)				118

Tamaño	<i>pequeño</i>			110	<i>grande</i>
Carácter Lechero	<i>poco ang.</i>			101	<i>angulosa</i>
Capacidad Corporal	<i>poco prof.</i>			109	<i>profunda</i>
Fortaleza	<i>débil</i>			108	<i>fuerte</i>
Colocación de esquiones	<i>altos</i>			95	<i>bajos</i>
Amplitud de la grupa	<i>estrecha</i>			103	<i>ancha</i>
Patatas post. (vista lateral)	<i>rectas</i>			99	<i>curvadas</i>
Talones	<i>planos</i>			105	<i>altos</i>
Corvejones	<i>redondeados</i>			109	<i>finos</i>
Patatas post. (vista post.)	<i>curvadas</i>			104	<i>paralelas</i>
Locomoción	<i>mala</i>			115	<i>buena</i>
Ubre posterior	<i>baja</i>			110	<i>alta</i>
Ligam. suspensor medio	<i>débil</i>			111	<i>fuerte</i>
Colocación pez. delante	<i>separados</i>			97	<i>próximos</i>
Colocación pez. detrás	<i>separados</i>			100	<i>próximos</i>
Inserción ubre anterior	<i>cortada</i>			104	<i>firme</i>
Posición fondo ubre	<i>baja</i>			110	<i>alta</i>
Longitud pezones	<i>cortos</i>			116	<i>largos</i>



Laptop PP

gRZM 108 (73%) **gRZE 118** (59%) **gRZS 113** (77%) **gRZN 118** (51%) **gRZR 111** (44%) **gRZG 122**

gRZKd 100 (91%)
gRZKm 106 (57%)
gRZD 88 (71%)

hijas/rebaños 0/0
leche +656 kg
grasa +0,10 %
proteína +0,06 %
+36 kg
+27 kg

aAa 324156

Rept.: 73 %

Prueba: VIT 08-2014

- Homocigótico sin cuernos
- Transmisor universal
- Fitness

Momo-Red

FER-FARM MOGUL
NAVAJO ET

08.03.2013

VRC CVF BLF BYF **151558** ITA 017991217225

♂ **Mogul** (♂ *Dorcy*)

♀ **Special VG 85** (♂ *Man-O-Man*)

La 1 10227 3,95 404 3,34 342

♀ **Gold VG 88** (♂ *Goldwyn*)

La 2 19918 3,95 786 2,85 568

♀ **Diana VG 85** (♂ *Comestar Lee*)

Calificación lineal	88	100	112	124
Carácter Lechero (Índice comp.)				118
Cuerpo (Índice comp.)				104
Patatas-Talones (Índice comp.)				126
Ubre (Índice comp.)				118
RZE (Índice comp.)				126

Tamaño	<i>pequeño</i>			115	<i>grande</i>
Carácter Lechero	<i>poco ang.</i>			121	<i>angulosa</i>
Capacidad Corporal	<i>poco prof.</i>			100	<i>profunda</i>
Fortaleza	<i>débil</i>			91	<i>fuerte</i>
Colocación de esquiones	<i>altos</i>			105	<i>bajos</i>
Amplitud de la grupa	<i>estrecha</i>			98	<i>ancha</i>
Patatas post. (vista lateral)	<i>rectas</i>			94	<i>curvadas</i>
Talones	<i>planos</i>			113	<i>altos</i>
Corvejones	<i>redondeados</i>			111	<i>finos</i>
Patatas post. (vista post.)	<i>curvadas</i>			115	<i>paralelas</i>
Locomoción	<i>mala</i>			121	<i>buena</i>
Ubre posterior	<i>baja</i>			120	<i>alta</i>
Ligam. suspensor medio	<i>débil</i>			112	<i>fuerte</i>
Colocación pez. delante	<i>separados</i>			111	<i>próximos</i>
Colocación pez. detrás	<i>separados</i>			105	<i>próximos</i>
Inserción ubre anterior	<i>cortada</i>			107	<i>firme</i>
Posición fondo ubre	<i>baja</i>			111	<i>alta</i>
Longitud pezones	<i>cortos</i>			83	<i>largos</i>



Momo-Red

gRZM 125 (71%) **gRZE 126** (52%) **gRZS 112** (75%) **gRZN 129** (47%) **gRZR 110** (37%) **gRZG 143**

gRZKd 118 (54%)
gRZKm 112 (50%)
gRZD 120 (68%)

hijas/rebaños 0/0
leche +1526 kg
grasa +0,10 %
proteína -0,04 %
+73 kg
+48 kg

aAa 342516

Rept.: 71 %

Prueba: VIT 08-2014

- Conformación
- Facilidad de partos
- Velocidad de ordeño



2014/15

2014/15

Moses-Red

MILK&HONEY
DESTROY
MOSES-RED

29.01.2012

CVF BLF BYF 298163 USA 000071277714 151HO05826

♂ **Destry** (♂ *Goldwyn*)

♀ **Moy-Red VG 88** (♂ *Mr.Burns*)

La 2 17148 4,22 723 3,18 546

♀ **Mindy VG 88** (♂ *BW Marshall*)

La 3 17123 3,47 595 2,94 503

♀ **Cindy VG 87** (♂ *Carol Mtoto*)

Calificación lineal	88	100	112	124
Carácter Lechero (Índice comp.)				117
Cuerpo (Índice comp.)				115
Patatas-Talones (Índice comp.)				115
Ubre (Índice comp.)				136
RZE (Índice comp.)				135
Tamaño <i>pequeño</i>				128 <i>grande</i>
Carácter Lechero <i>poco ang.</i>				115 <i>angulosa</i>
Capacidad Corporal <i>poco prof.</i>				101 <i>profunda</i>
Fortaleza <i>débil</i>				99 <i>fuerte</i>
Colocación de isquiones <i>altos</i>				79 <i>bajos</i>
Amplitud de la grupa <i>estrecha</i>				116 <i>ancha</i>
Patatas post. (vista lateral) <i>rectas</i>				107 <i>curvadas</i>
Talones <i>planos</i>				106 <i>altos</i>
Corvejones <i>redondeados</i>				109 <i>finos</i>
Patatas post. (vista post.) <i>curvadas</i>				108 <i>paralelas</i>
Locomoción <i>mala</i>				114 <i>buena</i>
Ubre posterior <i>baja</i>				119 <i>alta</i>
Ligam. suspensor medio <i>débil</i>				128 <i>fuerte</i>
Colocación pez. delante <i>separados</i>				122 <i>próximos</i>
Colocación pez. detrás <i>separados</i>				127 <i>próximos</i>
Inserción ubre anterior <i>cortada</i>				123 <i>firme</i>
Posición fondo ubre <i>baja</i>				139 <i>alta</i>
Longitud pezones <i>cortos</i>				98 <i>largos</i>



gRZM 120 (73%) **gRZE 135** (58%) **gRZS 112** (77%) **gRZN 109** (53%) **gRZR 117** (46%) **gRZG 134**

gRZKd 101 (56%)
gRZKm 105 (57%)
gRZD 103 (71%)

aAa ---

hijas/rebaños 0/0
leche +1179 kg
grasa -0,17%
proteína +0,09%
+34 kg
+48 kg

Rept.: 73%

Prueba: VIT 08-2014

- **Ubres**
- **Fertilidad de las hijas**
- **De familia de vacas americana muy productiva**

Mr. Marco

03.05.2013

CVF BLF BYF 924717 DEU 000666321958

♂ **Magenta** (♂ *Durable*)

♀ **Nosiola** (♂ *Ri-Val-Re 2338 Niagra*)

La 0 0 0,00 0 0,00 0

♀ **Verdejo EX 90** (♂ *Shottle*)

La 1 10542 3,66 386 3,09 326

♀ **Wine VG 88** (♂ *STBVQ Rubens*)

Calificación lineal	88	100	112	124
Carácter Lechero (Índice comp.)				112
Cuerpo (Índice comp.)				114
Patatas-Talones (Índice comp.)				104
Ubre (Índice comp.)				129
RZE (Índice comp.)				125
Tamaño <i>pequeño</i>				112 <i>grande</i>
Carácter Lechero <i>poco ang.</i>				110 <i>angulosa</i>
Capacidad Corporal <i>poco prof.</i>				107 <i>profunda</i>
Fortaleza <i>débil</i>				104 <i>fuerte</i>
Colocación de isquiones <i>altos</i>				98 <i>bajos</i>
Amplitud de la grupa <i>estrecha</i>				100 <i>ancha</i>
Patatas post. (vista lateral) <i>rectas</i>				94 <i>curvadas</i>
Talones <i>planos</i>				108 <i>altos</i>
Corvejones <i>redondeados</i>				100 <i>finos</i>
Patatas post. (vista post.) <i>curvadas</i>				95 <i>paralelas</i>
Locomoción <i>mala</i>				96 <i>buena</i>
Ubre posterior <i>baja</i>				118 <i>alta</i>
Ligam. suspensor medio <i>débil</i>				116 <i>fuerte</i>
Colocación pez. delante <i>separados</i>				116 <i>próximos</i>
Colocación pez. detrás <i>separados</i>				113 <i>próximos</i>
Inserción ubre anterior <i>cortada</i>				121 <i>firme</i>
Posición fondo ubre <i>baja</i>				121 <i>alta</i>
Longitud pezones <i>cortos</i>				101 <i>largos</i>



gRZM 138 (71%) **gRZE 125** (52%) **gRZS 129** (75%) **gRZN 125** (47%) **gRZR 105** (37%) **gRZG 152**

gRZKd 112 (53%)
gRZKm 117 (50%)
gRZD 94 (67%)

aAa 342156

hijas/rebaños 0/0
leche +2473 kg
grasa -0,21%
proteína -0,14%
+82 kg
+70 kg

Rept.: 71%

Prueba: VIT 08-2014

- **Producción**
- **Línea sanguínea diferente**
- **Ubres**



Nitro P

BORDERVIEW
NITRO P

01.01.2013

CVF BLF BYF 588026 NLD 000743120995

♂ **Ladd P-Red** (♂ *Destry*)

♀ **Redspock-2 VG 86** (♂ *De Bieshevel Sunrise*)

La 0 0 0,00 0 0,00 0

♀ **Redspock VG 86** (♂ *Heih. Delta Spencer*)

La 2 10146 4,31 437 3,76 381

♀ **Redspot VG 87** (♂ *Talent*)

Calificación lineal	88	100	112	124
Carácter Lechero (Índice comp.)				109
Cuerpo (Índice comp.)				113
Patas-Talones (Índice comp.)				112
Ubre (Índice comp.)				113
RZE (Índice comp.)				118

Tamaño	<i>pequeño</i>			116	<i>grande</i>
Carácter Lechero	<i>poco ang.</i>			111	<i>angulosa</i>
Capacidad Corporal	<i>poco prof.</i>			104	<i>profunda</i>
Fortaleza	<i>débil</i>			101	<i>fuerte</i>
Colocación de isquiones	<i>altos</i>			99	<i>bajos</i>
Amplitud de la grupa	<i>estrecha</i>			108	<i>ancha</i>
Patas post. (vista lateral)	<i>rectas</i>			91	<i>curvadas</i>
Talones	<i>planos</i>			112	<i>altos</i>
Corvejones	<i>redondeados</i>			97	<i>finos</i>
Patas post. (vista post.)	<i>curvadas</i>			103	<i>paralelas</i>
Locomoción	<i>mala</i>			114	<i>buena</i>
Ubre posterior	<i>baja</i>			109	<i>alta</i>
Ligam. suspensor medio	<i>débil</i>			115	<i>fuerte</i>
Colocación pez. delante	<i>separados</i>			115	<i>próximos</i>
Colocación pez. detrás	<i>separados</i>			115	<i>próximos</i>
Inserción ubre anterior	<i>cortada</i>			103	<i>firme</i>
Posición fondo ubre	<i>baja</i>			111	<i>alta</i>
Longitud pezones	<i>cortos</i>			85	<i>largos</i>

GENOMIC
Genetics Made in Germany



Nitro P

gRZM 139 (71%) **gRZE 118** (52%) **gRZS 116** (75%) **gRZN 116** (46%) **gRZR 101** (37%) **gRZG 145**

gRZKd 118 (55%)
gRZKm 104 (50%)
gRZD 95 (68%)

aAa 432156

hijas/rebaños 0/0
leche +1772 kg
grasa -0,11%
proteína +0,14%
+64 kg
+74 kg

Rept.: 71%

Prueba: VIT 08-2014

- Leche y porcentajes de proteína
- Toro recomendado para novillas
- Fitness

Pollux PP

25.08.2013

CVF BLF BYF 924720 DEU 000666388328

♂ **Parma PP** (♂ *Mitey P*)

♀ **Naron-P VG 85** (♂ *Laron P*)

La 1 10477 3,92 411 3,67 385

♀ **Nagold VG 88** (♂ *Penn-England Garrison*)

La 3 15959 3,60 575 3,17 506

♀ **CHH Nevada VG 87** (♂ *Jesther*)

Calificación lineal	88	100	112	124
Carácter Lechero (Índice comp.)				96
Cuerpo (Índice comp.)				122
Patas-Talones (Índice comp.)				113
Ubre (Índice comp.)				130
RZE (Índice comp.)				130

Tamaño	<i>pequeño</i>			122	<i>grande</i>
Carácter Lechero	<i>poco ang.</i>			94	<i>angulosa</i>
Capacidad Corporal	<i>poco prof.</i>			104	<i>profunda</i>
Fortaleza	<i>débil</i>			117	<i>fuerte</i>
Colocación de isquiones	<i>altos</i>			83	<i>bajos</i>
Amplitud de la grupa	<i>estrecha</i>			123	<i>ancha</i>
Patas post. (vista lateral)	<i>rectas</i>			95	<i>curvadas</i>
Talones	<i>planos</i>			113	<i>altos</i>
Corvejones	<i>redondeados</i>			98	<i>finos</i>
Patas post. (vista post.)	<i>curvadas</i>			104	<i>paralelas</i>
Locomoción	<i>mala</i>			111	<i>buena</i>
Ubre posterior	<i>baja</i>			112	<i>alta</i>
Ligam. suspensor medio	<i>débil</i>			104	<i>fuerte</i>
Colocación pez. delante	<i>separados</i>			105	<i>próximos</i>
Colocación pez. detrás	<i>separados</i>			94	<i>próximos</i>
Inserción ubre anterior	<i>cortada</i>			127	<i>firme</i>
Posición fondo ubre	<i>baja</i>			139	<i>alta</i>
Longitud pezones	<i>cortos</i>			98	<i>largos</i>

GENOMIC
Genetics Made in Germany



Pollux PP

gRZM 102 (71%) **gRZE 130** (53%) **gRZS 125** (75%) **gRZN 119** (47%) **gRZR 116** (38%) **gRZG 124**

gRZKd 93 (54%)
gRZKm 114 (51%)
gRZD 110 (68%)

aAa 234165

hijas/rebaños 0/0
leche +401 kg
grasa -0,06%
proteína +0,10%
+12 kg
+22 kg

Rept.: 71%

Prueba: VIT 08-2014

- Facilidad de partos
- Ubres
- Fertilidad de las hijas



Rebar P

APRILDAY-FRD
REBAR P-RED

20.11.2012

CVF BLF BYF 917599 USA 000072002090

♂ **Bama-Red** (♂ *Destry*)

♀ **Reisling GP 83** (♂ *Magna P RF*)

La 0 0 0,00 0 0,00 0

♀ **Verdejo EX 90** (♂ *Shottle*)

La 1 10542 3,66 386 3,09 326

♀ **Wine VG 88** (♂ *STBVQ Rubens*)

Calificación lineal	88	100	112	124
Carácter Lechero (Índice comp.)				109
Cuerpo (Índice comp.)				112
Patas-Talones (Índice comp.)				112
Ubre (Índice comp.)				122
RZE (Índice comp.)				123
Tamaño <i>pequeño</i>				120 <i>grande</i>
Carácter Lechero <i>poco ang.</i>				107 <i>angulosa</i>
Capacidad Corporal <i>poco prof.</i>				105 <i>profunda</i>
Fortaleza <i>débil</i>				107 <i>fuerte</i>
Colocación de isquiones <i>altos</i>				120 <i>bajos</i>
Amplitud de la grupa <i>estrecha</i>				105 <i>ancha</i>
Patas post. (vista lateral) <i>rectas</i>				96 <i>curvadas</i>
Talones <i>planos</i>				109 <i>altos</i>
Corvejones <i>redondeados</i>				103 <i>finos</i>
Patas post. (vista post.) <i>curvadas</i>				106 <i>paralelas</i>
Locomoción <i>mala</i>				110 <i>buena</i>
Ubre posterior <i>baja</i>				119 <i>alta</i>
Ligam. suspensor medio <i>débil</i>				110 <i>fuerte</i>
Colocación pez. delante <i>separados</i>				104 <i>próximos</i>
Colocación pez. detrás <i>separados</i>				104 <i>próximos</i>
Inserción ubre anterior <i>cortada</i>				111 <i>firme</i>
Posición fondo ubre <i>baja</i>				118 <i>alta</i>
Longitud pezones <i>cortos</i>				105 <i>largos</i>

GENOMIC
Genetics Made in Germany

Rebar P



Patty Jones

gRZM 122 (71%) **gRZE 123** (52%) **gRZS 117** (75%) **gRZN 121** (46%) **gRZR 110** (37%) **gRZG 136**

gRZKd 102 (54%)
gRZKm 116 (50%)
gRZD 106 (68%)
aAa ---

Rept.: 0/0
hijas/rebaños
leche +1141 kg
grasa +0,20 %
proteína +0,05 %
+66 kg
+44 kg
Rept.: 71 %

Prueba: VIT 08-2014

- Transmisor universal
- Sólidos
- Patas-talones y ubres

2014/15

Slim P

06.07.2013

CVF BLF BYF 917527 DEU 000537921340

♂ **Snow RF** (♂ *Snowman*)

♀ **Maik-57 GP 84** (♂ *Laron P*)

La 1 7551 4,75 359 3,64 275

♀ **Maik-23 VG 85** (♂ *Gibor*)

La 3 12063 4,12 497 3,41 411

♀ **Milka** (♂ *Amaretto*)

Calificación lineal	88	100	112	124
Carácter Lechero (Índice comp.)				103
Cuerpo (Índice comp.)				117
Patas-Talones (Índice comp.)				122
Ubre (Índice comp.)				122
RZE (Índice comp.)				128
Tamaño <i>pequeño</i>				125 <i>grande</i>
Carácter Lechero <i>poco ang.</i>				101 <i>angulosa</i>
Capacidad Corporal <i>poco prof.</i>				105 <i>profunda</i>
Fortaleza <i>débil</i>				110 <i>fuerte</i>
Colocación de isquiones <i>altos</i>				115 <i>bajos</i>
Amplitud de la grupa <i>estrecha</i>				106 <i>ancha</i>
Patas post. (vista lateral) <i>rectas</i>				80 <i>curvadas</i>
Talones <i>planos</i>				124 <i>altos</i>
Corvejones <i>redondeados</i>				100 <i>finos</i>
Patas post. (vista post.) <i>curvadas</i>				104 <i>paralelas</i>
Locomoción <i>mala</i>				119 <i>buena</i>
Ubre posterior <i>baja</i>				114 <i>alta</i>
Ligam. suspensor medio <i>débil</i>				106 <i>fuerte</i>
Colocación pez. delante <i>separados</i>				105 <i>próximos</i>
Colocación pez. detrás <i>separados</i>				95 <i>próximos</i>
Inserción ubre anterior <i>cortada</i>				113 <i>firme</i>
Posición fondo ubre <i>baja</i>				123 <i>alta</i>
Longitud pezones <i>cortos</i>				101 <i>largos</i>

GENOMIC
Genetics Made in Germany

Slim P



Kr. & A.

gRZM 125 (71%) **gRZE 128** (53%) **gRZS 100** (75%) **gRZN 117** (46%) **gRZR 97** (37%) **gRZG 134**

gRZKd 106 (55%)
gRZKm 96 (51%)
gRZD 118 (68%)
aAa 243165

Rept.: 0/0
hijas/rebaños
leche +794 kg
grasa +0,53 %
proteína +0,22 %
+79 kg
+46 kg
Rept.: 71 %

Prueba: VIT 08-2014

- Patas-talones y ubres
- Velocidad de ordeño
- Sólidos

2014/15



Snake Red

12.02.2013

CVF BLF BYF **823079** DEU 000120938390

♂ **Snow RF** (♂ *Snowman*)

♀ **HaH Destin VG 86** (♂ *Destry*)

La 1 9731 3,68 358 3,32 323

♀ **HaH Lovestory VG 86** (♂ *Ralstorm*)

La 1 9600 3,86 371 3,24 311

♀ **NOG Honeymoon VG 87** (♂ *Talent*)

Calificación lineal	88	100	112	124
Carácter Lechero (Índice comp.)				111
Cuerpo (Índice comp.)				118
Patatas-Talones (Índice comp.)				118
Ubre (Índice comp.)				129
RZE (Índice comp.)				132

Tamaño	<i>pequeño</i>			122	<i>grande</i>
Carácter Lechero	<i>poco ang.</i>			111	<i>angulosa</i>
Capacidad Corporal	<i>poco prof.</i>			104	<i>profunda</i>
Fortaleza	<i>débil</i>			106	<i>fuerte</i>
Colocación de esquiones	<i>altos</i>			104	<i>bajos</i>
Amplitud de la grupa	<i>estrecha</i>			108	<i>ancha</i>
Patatas post. (vista lateral)	<i>rectas</i>			95	<i>curvadas</i>
Talones	<i>planos</i>			108	<i>altos</i>
Corvejones	<i>redondeados</i>			107	<i>finos</i>
Patatas post. (vista post.)	<i>curvadas</i>			107	<i>paralelas</i>
Locomoción	<i>mala</i>			116	<i>buena</i>
Ubre posterior	<i>baja</i>			119	<i>alta</i>
Ligam. suspensor medio	<i>débil</i>			113	<i>fuerte</i>
Colocación pez. delante	<i>separados</i>			114	<i>próximos</i>
Colocación pez. detrás	<i>separados</i>			108	<i>próximos</i>
Inserción ubre anterior	<i>cortada</i>			115	<i>firme</i>
Posición fondo ubre	<i>baja</i>			128	<i>alta</i>
Longitud pezones	<i>cortos</i>			100	<i>largos</i>



gRZM 133 (71%) **gRZE 132** (52%) **gRZS 112** (75%) **gRZN 119** (47%) **gRZR 102** (37%) **gRZG 145**

gRZKd 117 (55%)
gRZKm 106 (50%)
gRZD 94 (68%)

aAa 234156

hijas/rebaños 0/0
leche +1229 kg
grasa +0,09 %
proteína +0,25 %
+59 kg
+65 kg

Rept.: 71 %

Prueba: VIT 08-2014

- **Producción**
- **Ubres**
- **Toro recomendado para novillas**

Symphony

APRILDAY-CG
SYMPHONY-RED-ET

21.04.2013

CVF BLF BYF **917575** USA 000072002143

♂ **Dymenthalm S Sympatico** (♂ *Snowman*)

♀ **Syracuse** (♂ *Regancrest Altalota*)

La 0 0 0,00 0 0,00 0

♀ **Sacha VG 85** (♂ *Lawn Boy P-Red*)

La 1 13361 3,88 518 3,28 438

♀ **Lou EX 90** (♂ *Jenny-Lou Marshall*)

Calificación lineal	88	100	112	124
Carácter Lechero (Índice comp.)				101
Cuerpo (Índice comp.)				107
Patatas-Talones (Índice comp.)				116
Ubre (Índice comp.)				131
RZE (Índice comp.)				128

Tamaño	<i>pequeño</i>			100	<i>grande</i>
Carácter Lechero	<i>poco ang.</i>			95	<i>angulosa</i>
Capacidad Corporal	<i>poco prof.</i>			101	<i>profunda</i>
Fortaleza	<i>débil</i>			108	<i>fuerte</i>
Colocación de esquiones	<i>altos</i>			89	<i>bajos</i>
Amplitud de la grupa	<i>estrecha</i>			103	<i>ancha</i>
Patatas post. (vista lateral)	<i>rectas</i>			99	<i>curvadas</i>
Talones	<i>planos</i>			104	<i>altos</i>
Corvejones	<i>redondeados</i>			106	<i>finos</i>
Patatas post. (vista post.)	<i>curvadas</i>			108	<i>paralelas</i>
Locomoción	<i>mala</i>			116	<i>buena</i>
Ubre posterior	<i>baja</i>			132	<i>alta</i>
Ligam. suspensor medio	<i>débil</i>			114	<i>fuerte</i>
Colocación pez. delante	<i>separados</i>			108	<i>próximos</i>
Colocación pez. detrás	<i>separados</i>			107	<i>próximos</i>
Inserción ubre anterior	<i>cortada</i>			116	<i>firme</i>
Posición fondo ubre	<i>baja</i>			124	<i>alta</i>
Longitud pezones	<i>cortos</i>			94	<i>largos</i>



gRZM 128 (71%) **gRZE 128** (53%) **gRZS 113** (75%) **gRZN 127** (47%) **gRZR 107** (38%) **gRZG 145**

gRZKd 123 (53%)
gRZKm 104 (51%)
gRZD 118 (68%)

aAa ---

hijas/rebaños 0/0
leche +2173 kg
grasa -0,30 %
proteína -0,15 %
+61 kg
+59 kg

Rept.: 71 %

Prueba: VIT 08-2014

- **Especialista para ubres**
- **Longevidad**
- **Facilidad de partos**



Travel

18.08.2013

CVF BLF BYF **917536** BEL 000811623887

♂ **Try** (♂ *Destry*)

♀ **Jerudoesse GP 83** (♂ *Jerudo*)

La 1 7637 4,52 345 3,69 282

♀ **Essen GP 84** (♂ *Goldwyn*)

La 2 10246 4,78 490 3,37 345

♀ **Essen GP 83** (♂ *Fiction*)

Calificación lineal	88	100	112	124
Carácter Lechero (Índice comp.)		█		108
Cuerpo (Índice comp.)		█		104
Patatas-Talones (Índice comp.)		█	█	117
Ubre (Índice comp.)		█	█	118
RZE (Índice comp.)		█	█	120

Tamaño	<i>pequeño</i>		█		112	<i>grande</i>
Carácter Lechero	<i>poco ang.</i>		█		104	<i>angulosa</i>
Capacidad Corporal	<i>poco prof.</i>		█		97	<i>profunda</i>
Fortaleza	<i>débil</i>		█		98	<i>fuerte</i>
Colocación de isquiones	<i>altos</i>		█		96	<i>bajos</i>
Amplitud de la grupa	<i>estrecha</i>	█			90	<i>ancha</i>
Patatas post. (vista lateral)	<i>rectas</i>		█		98	<i>curvadas</i>
Talones	<i>planos</i>		█	█	113	<i>altos</i>
Corvejones	<i>redondeados</i>		█		105	<i>finos</i>
Patatas post. (vista post.)	<i>curvadas</i>		█		106	<i>paralelas</i>
Locomoción	<i>mala</i>		█	█	115	<i>buena</i>
Ubre posterior	<i>baja</i>		█		108	<i>alta</i>
Ligam. suspensor medio	<i>débil</i>		█		109	<i>fuerte</i>
Colocación pez. delante	<i>separados</i>		█		101	<i>próximos</i>
Colocación pez. detrás	<i>separados</i>		█		100	<i>próximos</i>
Inserción ubre anterior	<i>cortada</i>		█		112	<i>firme</i>
Posición fondo ubre	<i>baja</i>		█	█	121	<i>alta</i>
Longitud pezones	<i>cortos</i>		█		101	<i>largos</i>



gRZM 127 (71%) **gRZE 120** (52%) **gRZS 124** (75%) **gRZN 122** (47%) **gRZR 112** (38%) **gRZG 143**

gRZKd 104 (52%) Rept.:
gRZKm 97 (51%)
gRZD 112 (68%)

aAa ---

hijas/rebaños 0/0
leche +759 kg
grasa +0,38 %
proteína +0,29 %
+65 kg
+51 kg

Rept.: 71 %

Prueba: VIT 08-2014

- **Sólidos**
- **Longevidad**
- **Sanidad de la ubre**

2014/15

Loyd

12.07.2008

CVF BLF **599967** DEU 000116041194

♂ **Orraryd**

♀ **Gipsy VG 86** (♂ *Zober*)

La 1 11023 5,33 587 3,70 408

♀ **Cule EX 91** (♂ *Subliem Tulip Red*)

La 3 11644 4,91 572 3,43 399

♀ **Saule GP 84** (♂ *Imker*)

Calificación lineal	88	100	112	124
Carácter Lechero (Índice comp.)		█		106
Cuerpo (Índice comp.)		█		78
Patatas-Talones (Índice comp.)		█	█	116
Ubre (Índice comp.)		█	█	110
RZE (Índice comp.)		█	█	109

Tamaño	<i>pequeño</i>		█		91	<i>grande</i>
Carácter Lechero	<i>poco ang.</i>		█		104	<i>angulosa</i>
Capacidad Corporal	<i>poco prof.</i>		█		85	<i>profunda</i>
Fortaleza	<i>débil</i>		█		83	<i>fuerte</i>
Colocación de isquiones	<i>altos</i>		█		115	<i>bajos</i>
Amplitud de la grupa	<i>estrecha</i>	█			81	<i>ancha</i>
Patatas post. (vista lateral)	<i>rectas</i>		█		95	<i>curvadas</i>
Talones	<i>planos</i>		█	█	115	<i>altos</i>
Corvejones	<i>redondeados</i>		█		100	<i>finos</i>
Patatas post. (vista post.)	<i>curvadas</i>		█		111	<i>paralelas</i>
Locomoción	<i>mala</i>		█	█	116	<i>buena</i>
Ubre posterior	<i>baja</i>		█		106	<i>alta</i>
Ligam. suspensor medio	<i>débil</i>		█		113	<i>fuerte</i>
Colocación pez. delante	<i>separados</i>		█		112	<i>próximos</i>
Colocación pez. detrás	<i>separados</i>		█		112	<i>próximos</i>
Inserción ubre anterior	<i>cortada</i>		█		101	<i>firme</i>
Posición fondo ubre	<i>baja</i>		█		104	<i>alta</i>
Longitud pezones	<i>cortos</i>		█		99	<i>largos</i>



RZM 130 (90%) **RZE 109** (76%) **RZS 101** (79%) **RZN 100** (46%) **RZR 104** (45%) **RZG 130**

RZKd 113 (64%) Rept.:
RZKm 109 (64%)
RZD 85 (70%)

aAa ---

hijas/rebaños 78/52
leche +1312 kg
grasa -0,17 %
proteína -0,03 %
+46 kg
+45 kg

Rept.: 90 %

Prueba: VIT 08-2014

2011/15



Berus DN

DOBLE PROPÓSITO ROJOS (DP)

28.03.2007
CVF BLF 597773 DEU 000115850244

♂ **Bas**

♀ **Feldbluete VG 86** (♂ Dorus)

La 2 8286 5,14 426 3,98 330

♀ **Alpenblume VG 85** (♂ Parole)

La 4 9435 5,36 506 3,85 363

♀ **Rhododendron VG 86** (♂ Bello)

Calificación lineal	88	100	112	124
Carácter Lechero (Índice comp.)		█		101
Cuerpo (Índice comp.)		██		103
Patatas-Talones (Índice comp.)		███		104
Ubre (Índice comp.)		████		105
RZE (Índice comp.)		█████		105

Tamaño	pequeño		███		105	grande
Carácter Lechero	poco ang.		█		98	angulosa
Capacidad Corporal	poco prof.		█		98	profunda
Fortaleza	débil		██		96	fuerte
Colocación de isquiones	altos		█		98	bajos
Amplitud de la grupa	estrecha		██		97	ancha
Patatas post. (vista lateral)	rectas		███		97	curvadas
Talones	planos				100	altos
Corvejones	redondeados		█		99	finos
Patatas post. (vista post.)	curvadas		███		106	paralelas
Locomoción	mala		██		96	buena
Ubre posterior	baja		███		105	alta
Ligam. suspensor medio	débil		███		93	fuerte
Colocación pez. delante	separados		█████		113	próximos
Colocación pez. detrás	separados		██		104	próximos
Inserción ubre anterior	cortada				100	firme
Posición fondo ubre	baja		██		97	alta
Longitud pezones	cortos		█████		92	largos



Malora (D)

RZM	RZE	RZS	RZN	RZR	RZG
117	105	103	111	104	120
(84 %)	(60 %)	(80 %)	(47 %)	(44 %)	

RZKd	98	Rept.: (55 %)
RZKm	95	(55 %)
RZD	104	(64 %)
RZFit	--	(%)
aAa	---	

hijas/rebaños 74/45		
leche	grasa	proteína
+469 kg	+0,07 %	+0,12 %
	+25 kg	+25 kg
Rept.: 84 %		

Prueba: VIT 08-2014

Semper

DOBLE PROPÓSITO NEGROS (DSN)

13.02.2005
815802 DEU 001262264327

♂ **Solo**

♀ **Aili VG 85** (♂ Ali)

La 2 9635 3,73 359 3,19 307

♀ **DE1262020723 GP 83** (♂ Nobel)

La 1 5509 4,57 252 3,90 215

♀ **DE222732671** (♂ Prios)

Calificación lineal	88	100	112	124
Carácter Lechero (Índice comp.)		█		102
Cuerpo (Índice comp.)		████		114
Patatas-Talones (Índice comp.)		███		93
Ubre (Índice comp.)		███		105
RZE (Índice comp.)		████		105

Tamaño	pequeño		█		103	grande
Carácter Lechero	poco ang.		█		98	angulosa
Capacidad Corporal	poco prof.		███		115	profunda
Fortaleza	débil		███		113	fuerte
Colocación de isquiones	altos		██		93	bajos
Amplitud de la grupa	estrecha		███		110	ancha
Patatas post. (vista lateral)	rectas		████		113	curvadas
Talones	planos		███		108	altos
Corvejones	redondeados		██		95	finos
Patatas post. (vista post.)	curvadas		████		83	paralelas
Locomoción	mala		██		106	buena
Ubre posterior	baja		██		102	alta
Ligam. suspensor medio	débil		██		95	fuerte
Colocación pez. delante	separados		██		96	próximos
Colocación pez. detrás	separados		███		85	próximos
Inserción ubre anterior	cortada				109	firme
Posición fondo ubre	baja		███		111	alta
Longitud pezones	cortos		█████		126	largos



Seerose (D) - 3 La

RZM	RZE	RZS	RZN	RZR	RZG
116	105	105	104	102	115
(93 %)	(83 %)	(85 %)	(66 %)	(55 %)	

RZKd	78	Rept.: (76 %)
RZKm	98	(68 %)
RZD	89	(70 %)
RZFit	--	(%)
aAa	---	

hijas/rebaños 85/12		
leche	grasa	proteína
+852 kg	-0,04 %	-0,02 %
	+33 kg	+28 kg
Rept.: 93 %		

Prueba: VIT 08-2014



Razas cárnicas para cría pura o cruzada

Charolés (también sin cuernos)



KiMu Bennet

Limousin (también sin cuernos)



Max PP

Blanco Azul Belga (BBB)



Juzaine

Fleckvieh (también sin cuernos)



Urius P

Piemontés



Latino

Wagyu



Teruyamanami

Uckermärker



Ingfried

Angus (negro)



Esco

Angus (rojo)



Ernie

Galloway



Paradieso

Hereford



Taham

Highland



Onail

En la guía del criador Usted puede encontrar los toros con los valores más altos en las categorías respectivas, en orden descendente. Debajo de los mejores toros de Holstein Negro se encuentran los mejores toros de Holstein Rojo. En el cuadro de valores genéticos en la página 68 se pueden encontrar las cifras detalladas. El cuadro de valores genéticos es en orden descendente por el valor genético total (RZG).

Características de Fitness

En esta lista, usted puede encontrar nuestros mejores sementales ordenados por RZFit con una fiabilidad en RZN superior al 50% (vea la página 69).

Partos

En esta lista, usted puede encontrar nuestros mejores sementales en cuanto a facilidad de parto conjunta (directa y materna).

La categoría **Aprop. para robot** (apropiado para robot) incluye los toros que transmiten una buena velocidad de ordeño, una correcta colocación de pezones combinado con un fuerte ligamento suspensor medio así como buenas características de sanidad de la ubre.

Caract. de Fitness
Holstein negro
Goldday (130)
Sterngold (129)
NOG Mato (125)
Gunnar (124)
Leko (124)
Eminem (124)
Goldboy (123)
Short Cut (123)
Radon (123)
Billard (122)
NOG Jeto (122)
Lonar (121)
Gandolf (119)
Zeidler (118)
Elburn (117)
Bodrum (117)
Holstein rojo
Laron P (136)
Carmano (130)
Tableau (127)
Carie (127)
Edway (122)
Lasse P (121)
Jerudo (118)
Mr Alico (118)

Partos
Holstein negro
Pernod
Goldday
Gunnar
Sterngold
Easyjet
Monitor
NOG Mato
Pelegrino
Pinto
Leko
Holstein negro genómico
Lexington
Lennon
Early P
Lobach
Grizzly
Big Point
Lockerley
Aspirant P
Nordkap
Holstein rojo
Tableau
Malden
Taurus
Lasse P
Holstein rojo genómico
Symphony
Momo-Red
Nitro P
Snake-Red
Avenger
Fageno

Aprop. para robot
Holstein negro
Easyjet
Borsati
Pinto
Bodrum
Lennox
Playa
NOG Mato
Monitor
Lighton
Eminem
Holstein negro genómico
Gangster
Epochal
Sundance
Mocon
Revival P
Fergus
Big Point
Lockerley
Early P
Holstein rojo
Zubelino
Carie
Deedle
Jerudo
Holstein rojo genómico
Mr. Marco
Slim P
Lafar P
Moses-Red
Effort P
Symphony



Definiciones

En el apartado siguiente, pueden encontrar una definición de las abreviaciones más importantes y comúnmente usadas en este catálogo, así como el gráfico explicativo de la composición porcentual del RZG (valor genético total).

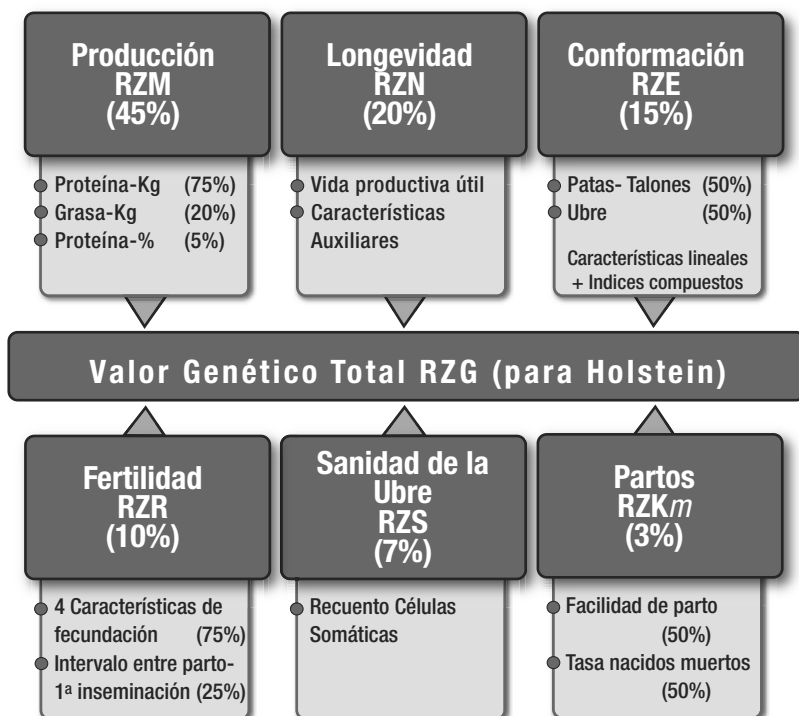

Abreviaciones:

HB-n°	N° Genealógico
Rept.%	Repetibilidad %
VRC	Portador del gen rojo dominante
RDF	Sin Factor Rojo
RDC	Con Factor Rojo
BLF	Libre de BLAD
BLC	Portador de BLAD
CVF	Libre de CVM
CVC	Portador de CVM
BYF	Libre de Brachyspina
BYC	Portador de Brachyspina
RZE	Conformación
RZG	Valor genético total
RZM	Producción
RZN	Longevidad
RZR	Fertilidad de las hijas
RZS	Sanidad de la ubre
RZD	Velocidad de ordeño
RZFit	Vitalidad/Fitness
RZKd	Facilidad de parto (directa)
RZKm	Facilidad de parto (materna)
aAa	Código Triple A por Weeks®
	Análisis animal

Todas las lactaciones (La) expuestas en los pedigrís son lactaciones estandarizadas a 305 días.

RZFit - Fitness (Salud-Vitalidad)

Desde agosto de 2009, el VIT calcula un índice "fitness" a partir de otras varias características. El nuevo índice RZFit permite seleccionar de manera fácil y objetiva los mejores toros por salud-vitalidad de entre todos los toros de Holstein probados. La ganadería moderna que actualmente se impone en el mundo, demanda un índice general que aglutine estas características. Con

la introducción del RZFit, la búsqueda de toros con una elevada capacidad de transmisión en "fitness" será mucho más fácil para cualquier criador.

La fertilidad de las hijas y las características del parto (maternas), con un porcentaje del 20% cada una; son las dos características que tienen un peso más relevante en el RZFit. Por lo que hace referencia a las características del parto, tienen la misma ponderación tanto la facilidad de parto como la tasa de nacidos muertos (10% cada una). La longevidad RZN es la tercera característica en importancia dentro del RZFit, con un 15%. La producción de leche tiene un peso del 10%, debido principalmente a la correlación genética negativa que hay entre la producción lechera y la mayoría de las características de fitness. Esta baja ponderación se ha comprobado

que es la más razonable. Los mejores sementales por RZFit tienen como media un índice de producción RZM de aproximadamente 100 (los mejores sementales en salud-vitalidad, tienen buenas producciones, pero no son generalmente los más productores: "altos índices de leche no significan generalmente mejores rendimientos").

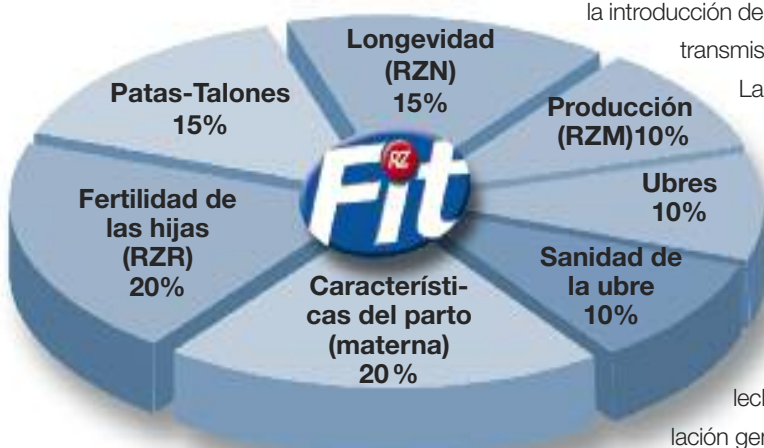

GENETICS MADE IN GERMANY

Distribuidor exclusivo para España:

IMPORT EXPORT BAS SL
Carretera Martins, 24
17176 Sant Esteve d'en Bas
GIRONA (SPAIN)
www.bas-sl.com · info@bas-sl.com



German Genetics International GmbH

Am Osterfeld 14
49661 Cloppenburg-Bethen
Alemania

Tel.: +49 4471 - 9174 -0
Fax: +49 4471 - 9174 -74
E-mail: info@ggi.de
Internet: www.ggi.de



Loyd (Angler)



Ontario (Blonde d'Aquitaine)



Marino PP (Limousin)